



# 한국불교학회 40년사 연혁

사단법인 한국불교학회



# 한국불교학회 40년사 연혁

## 학회소개

학회소개 .....	5
조직 • 역대회장 .....	6
역대임원 .....	7
정관 .....	10
운영규칙 .....	16

## 학회지 한국불교학 발행 및 편집규정

편집규정 .....	21
원고모집 규정 .....	22
심사규정 .....	27
연구윤리 규정 .....	29

40년사 연혁

1970년대 (1973 - 1979) .....	35
1980년대 (1980 - 1989) .....	40
1990년대 (1990 - 1999) .....	49
2000년대 (2000 - 2014) .....	63





## 사단법인 한국불교학회 40년사 연혁 (1973. 7. 7 ~ 2014. 4. 18)

### 학회 소개

사단법인 한국불교학회는 불교와 관련된 학술분야의 연구·조사·발표 및 보급을 기하고, 불교사상과 문화의 이해와 교류의 증진을 지원하여 불교의 발전과 보편화 및 세계의 평화를 실현하는데 기여함을 목적으로 지난 1973년 7월 7일 국내 불교학계 사상 처음 창립된 이래 현재에 이르기까지 500여명의 석사급 이상의 대다수의 불교학 연구학자들을 회원으로 확보하고 있는 국내 대표적인 불교학술단체입니다.

매년 춘·추계 2회의 학술대회와 하·동계 2회의 학술워크숍을 개최하고 있으며, 1975년 학술논문집 『한국불교학』을 창간한 이후 연간 발행 횟수를 단계적으로 확대하면서 현재는 매년 4회 발행하는 등 불교학 연구발전에 지대한 공헌을 하고 있습니다.

사단법인 한국불교학회는 국내 대표적인 불교학술단체로서의 위상을 제고하고 그 기능과 역할을 담보하기 위한 운영지표를 다음과 같이 '정법을 보편화 하는 학회' '교단을 빛나게 하는 학회' '불교를 세계화 하는 학회'로 정하고 있습니다.

첫째, 「정법을 보편화 하는 학회」는 부처님 법의 현실적 실천방안을 제시함과 아울러 교단의 청정성을 담보하기 위한 차원에서 불교학문연구의 당위성과 목적성을 정법불교를 위한 보편적 가치에 두겠다는 의지의 발로입니다.

둘째, 「교단을 빛나게 하는 학회」는 부처님 불교를 지향하는 바람직한 불교교단상을 정립하여 상가의 본래정신을 회복하도록 하는 싱크탱크로서의 위상을 세우고, 이를 통해 부처님의 가르침을 현실 속에 구현하겠다는 굳은 다짐의 표현입니다.

셋째, 「불교를 세계화 하는 학회」는 원효-의천-보조-태고-휴정-만해로 이어지는 '한국불교'의 특징적 가치를 세계화하는 학문연구를 토대로 '세계 속의 한국불교'를 넘어 '한국불교 속의 세계불교'를 지향하는 등 국내 불교학자들의 긍지를 한껏 드높이고자 하는 일념의 기치입니다.

사단법인 한국불교학회는 이상의 운영지표를 현실구현하기 위해 회원 상호간의 긴밀한 유대를 모색하고 이를 통해 불교에 관한 효율적인 연구 및 학술활동에 관한 제반사업을 추진합니다

## 학회 조직도

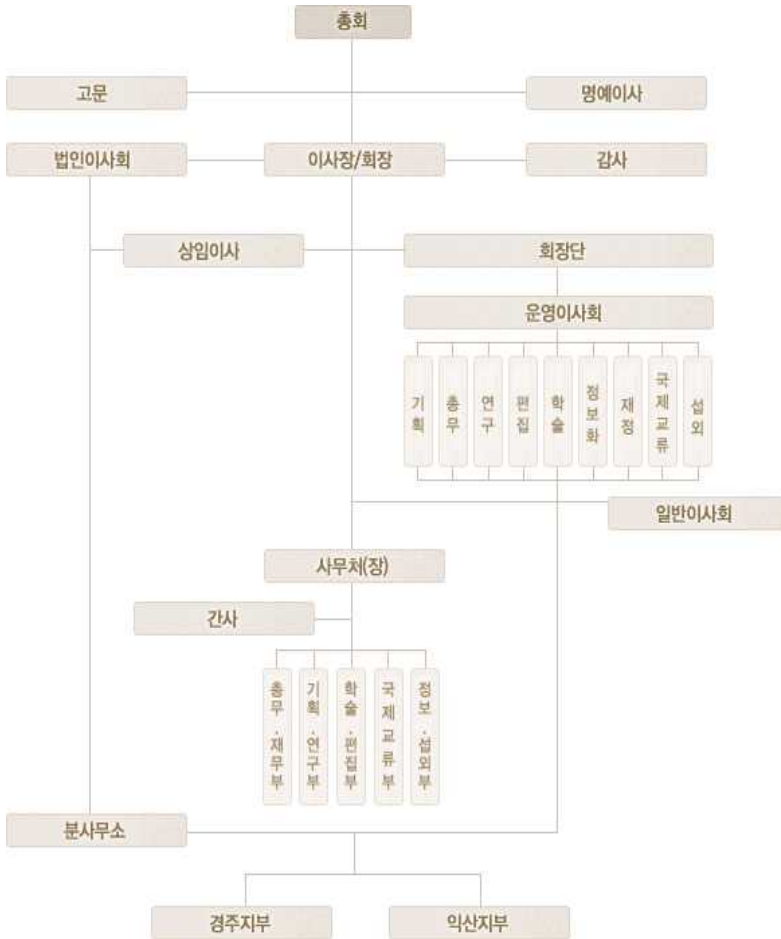

## 역대회장

홍정식 (1대-6대)

목정배 (14대)

김선근 (18대)

이재창 (7대-9대)

권기종 (15대)

김용표 (19대-20대)

김영태 (10대-12대)

이평래 (16대-17대)

## 역대임원

### 초대(1973.7.7 창립 ~ 1976.5.1)

회장 : 홍정식

고문 : 이운허, 조명기, 김동화, 장원규, 최범술

### 제2대(1976.5.1 ~ 1978.6.24)

회장 : 홍정식

부회장 : 이종익, 이지관

고문 : 이운허, 조명기, 김동화, 장원규, 최범술

### 제3대(1978.6.24 ~ 1979.9.1)

회장 : 홍정식

부회장 : 이재창, 이지관

고문 : 이운허, 조명기, 김동화, 장원규

### 제4대(1979.9.1 ~ 1981.6.19)

회장 : 홍정식

부회장 : 이재창, 이지관

고문 : 이운허, 조명기, 김동화, 장원규

### 제5대(1981.6.19 ~ 1983.9.28)

회장 : 홍정식

부회장 : 이재창, 이지관

고문 : 조명기, 장원규

### 제6대(1983.9.28 ~ 1985.10.12)

회장 : 홍정식

부회장 : 김삼룡, 이재창, 이지관

고문 : 조명기, 장원규

### 제7대(1985.10.12 ~ 1987.11.14)

회장 : 이재창

부회장 : 이지관, 김영태, 김삼룡

### 제8대(1987.11.14 ~ 1989.10.20)

회장 : 이재창

부회장 : 김영태, 한기두

### 제9대(1989.10.20 ~ 1991.11.1)

회장 : 이재창

부회장 : 김영태, 한기두

**제10대(1991.11.1 ~ 1993.11.5)**

회장 : 김영태  
부회장 : 신법인, 한기두  
상임고문 : 홍정식, 이재창

**제11대(1993.11.5 ~ 1995.11.3)**

회장 : 김영태  
부회장 : 한기두, 채인환, 김인덕  
고문 : 홍정식, 이재창

**제12대(1995.11.3 ~ 1997.11.6)**

회장 : 김영태  
부회장 : 김인덕, 한기두, 목정배  
고문 : 이재창, 이지관

**제13대(1997.11.6 ~ 1999.9.28)**

회장 : 김인덕

**제14대(1999.11.19 ~ 2001.11.17)**

회장 : 목정배  
부회장 : 권기중, 서윤길, 서종범, 이평래, 김영두  
고문 : 김삼룡, 원의범, 이재창, 김영태, 이지관

**제15대(2001.11.17 ~ 2003.11.29)**

회장 : 권기중  
부회장 : 서윤길, 서종범, 김영두, 이평래, 강건기  
고문 : 김삼룡, 원의범, 이재창, 김영태, 목정배

**제16대(2003.11.29 ~ 2005.10.21)**

회장 : 이평래  
부회장 : 서윤길, 노재성, 강동균, 양은용, 최병현  
고문 : 원의범, 이재창, 김삼룡, 김영태, 목정배, 권기중

**제17대(2005.10.21 ~ 2008.5.31)**

회장 : 이평래  
부회장 : 김무생, 김선근, 양은용, 이만  
고문 : 권기중, 김삼룡, 김영태, 목정배, 서종범, 원의범, 이재창

**제18대(2008.6.1 ~ 2010.5.31 만료일)**

회장 : 김선근  
부회장 : 전호련, 김상현, 김용표, 서성운, 김순금  
고문 : 권기중, 김삼룡, 김영태, 리영자, 목정배, 박성배, 서종범, 원의범, 이재창, 이평래



**제19대(2010.6.1 ~ 2012.5.31)**

회장 : 김용표

부회장 : 권탄준, 김순금, 서병진(성운) 장애순(계환), 최유진

상임고문 : 김영태, 이재창, 목정배, 권기종, 이평래, 김선근(명예회장),

고문 : 원의범, 박성배, 김삼룡, 리영자, 서종범

**제20대(2012.6.1 ~ 2014.5.31)**

회장 : 김용표

부회장 : 장애순(계환), 권탄준, 서병진(성운), 최유진, 김성철

상임고문 : 김영태, 이재창, 목정배, 권기종, 이평래, 김선근(명예회장),

고문 : 원의범, 박성배, 김삼룡, 리영자, 서종범, 오형근, 서윤길

## 정 관

### 제 1 장 총 칙

**제1조(명칭)** 이 법인은 사단법인 한국불교학회(이하 “본회”라고 한다)라 한다. 영문으로는 The Korean Association for Buddhist Studies라 표기한다.

**제2조(소재지)** ①본회의 사무소는 서울특별시 내에 둔다.

②본회의 분사무소(지부)는 다음 지역 내에 둔다.

1. 익산지부 : 익산시 신룡동 344-2
2. 경주지부 : 경주시 석장동 707

**제3조(목적)** 본회는 불교와 관련된 종교적 요소와 철학적 요소, 이 두 가지를 살려 학술분야의 연구·조사·발표 및 보급을 기하고, 불교사상의 이해와 교류의 증진을 지원하여 불교계의 발전과 보편화 및 세계의 평화를 실현하는 데 기여함을 목적으로 한다.

**제4조(사업)** 본회는 제3조에 규정하고 있는 목적을 달성하기 위하여 다음의 사업을 한다.

1. 불교와 관련된 학술분야의 연구 및 조사
2. 연구발표회 및 강연회 개최
3. 회지 및 관련 학술서적의 간행
4. 본회와 목적을 같이하는 국내외 단체와의 교류
5. 기타 본회의 목적달성에 필요한 사업

### 제 2 장 회 원

**제5조(회원의 종류와 자격)** ①본회의 회원은 다음의 자격을 가진 자로서 본회의 설립취지에 찬동하고 소정의 입회신청서를 제출하여 이사회의 승인을 얻은 자로 한다.

1. 정회원 : 석사학위 이상 소지자 및 이에 준하는 자(승가대학 대교과 수료 또는 선원 10안거 성료한 자)로서 제7조 회원의 의무를 다한 자.
2. 준회원 : 정회원 중 전년도까지의 회비를 납부하지 않은 자
3. 평생회원 : 개인 정회원 중 소정의 평생회비를 납부한 자
4. 명예회원 : 회장의 추천에 의해 추대된 불교계 인사
5. 학생회원 : 석사과정 이하 재학생

②본회는 단체도 정회원이 될 수 있다. 다만, 단체회원은 평생회원이 될 수 없다.

**제6조(회원의 권리)** 회원은 총회를 통하여 본회의 운영에 참여할 권리를 가지며, 단체회원은 해당단체가 위임한 대표자 1인을 통하여 권리를 행사한다. 다만, 정회원 외에는 총회에 출석하여 발언은 할 수 있으나 의결권은 없다.

**제7조(회원의 의무)** 회원은 다음의 의무를 진다.

1. 본회의 정관 및 제규약의 준수

- 2. 총회 및 이사회의 결의사항 이행
- 3. 회비 및 제부담금의 납부

**제8조(회원의 탈퇴)** 회원은 회장에게 탈퇴서를 제출함으로써 자유롭게 탈퇴할 수 있다.

**제9조(회원의 상벌)** ①본회의 회원으로서 본회의 발전에 기여한 자에 대하여는 이사회의 의결을 거쳐 포상할 수 있다.

②본회의 회원으로서 본회의 목적에 위배되는 행위 또는 명예와 위신에 손상을 가져오는 행위를 하거나 제7조의 의무를 이행하지 아니한 자에 대하여는 이사회 또는 총회의 의결을 거쳐 회장이 제명·견책 등의 징계를 할 수 있다.

### 제 3 장 임 원

**제10조(임원의 종류와 정수)** 본회는 다음의 임원을 둔다.

- 1. 회장 1인을 포함한 이사 15인
- 2. 감사 2인

**제11조(임원의 선임)** ①임원은 총회에서 선출하고, 그 취임에 관하여 지체 없이 주무관청에 보고하여야 한다.

②임원의 보선은 결원이 발생한 날로부터 2월 이내에 하여야 한다.

③새로운 임원의 선출은 임기만료 2월 전까지 하여야 한다.

**제12조(임원의 해임)** 임원이 다음 각 호의 1에 해당하는 행위를 한 때에는 총회의 의결을 거쳐 해임할 수 있다.

- 1. 본회의 목적에 위배되는 행위
- 2. 임원간의 분쟁·회계부정 또는 현저한 부당행위
- 3. 본회의 업무를 방해하는 행위

**제13조(임원의 선임 제한)** ①임원의 선임에 있어서 이사는 이사 상호간에 민법 제777조에 규정된 친족관계에 있는 자가 이사정수의 반을 초과할 수 없다.

②감사는 감사 상호간 또는 이사와 민법 제777조에 규정된 친족관계가 없어야 한다.

**제14조(상임이사)** ①본회의 목적사업을 전담하게 하기 위하여 상임이사를 둘 수 있다.

②상임이사는 이사 중에서 회장의 추천으로 이사회의 인준을 받아 선임한다.

**제15조(임원의 임기)** ①임원의 임기는 2년으로 한다. 다만, 회장은 1차에 한하여 연임할 수 있고 기타 임원은 연임할 수 있다.

②회장의 임기는 이사로 재임하는 기간으로 한다.

③보선에 의하여 취임한 임원의 임기는 전임자의 잔여기간으로 한다.

**제16조(임원의 직무)** ①회장은 본회를 대표하고 본회의 업무를 통할하며, 총회 및 이사회의 의장이 된다.

②이사는 이사회에 출석하여 본회의 업무에 관한 사항을 의결하며 이사회 또는 회장으로부터

터 위임받은 사항을 처리한다.

③감사는 다음의 직무를 행한다.

1. 본회의 재산상황을 감사하는 일
2. 총회 및 이사회의 운영과 그 업무에 관한 사항을 감사하는 일
3. 제1호 및 제2호의 감사결과 부정 또는 부당한 점이 있음을 발견한 때에는 이사회 또는 총회에 그 시정을 요구하고 주무관청에 보고하는 일
4. 제3호의 시정요구 및 보고를 하기 위하여 필요한 때에는 총회 또는 이사회의 소집을 요구하는 일
5. 본회의 재산상황과 업무에 관하여 총회 및 이사회 또는 회장에게 의견을 진술하는 일

**제17조(회장의 직무대행)** ①회장이 사고가 있을 때에는 회장이 지명하는 이사가 회장의 직무를 대행한다.

②회장이 궐위되었을 때에는 이사회에서 선출된 이사가 회장의 직무를 대행한다.

③제2항의 규정에 의한 이사회는 재적이사 과반수가 소집하고 출석이사 중 최연장자의 사회아래 출석이사 과반수의 찬성으로 회장의 직무대행자를 선출한다.

④제2항의 규정에 의하여 회장의 직무를 대행하는 이사는 지체없이 회장선출의 절차를 밟아야 한다.

## 제 4 장 총 회

**제18조(총회의 구성)** 총회는 본회의 최고의사결정기관이며 정회원으로 구성한다. 다만, 제7조 회원의 의무를 다하지 아니한 자는 총회의 구성원에서 제외한다.

**제19조(구분 및 소집)** ①총회는 정기총회와 임시총회로 구분하며, 회장이 이를 소집한다.

②정기총회는 매 회계연도 개시 1월 전까지 소집하며, 임시총회는 회장이 필요하다고 인정할 때에 소집한다.

③총회의 소집은 회장이 회의 안건, 일시, 장소 등을 명기하여 회의 개시 7일전까지 문서 또는 전자메일로 각 회원에게 통지하여야 한다.

**제20조(총회소집의 특례)** ①회장은 다음 각 호의 1에 해당하는 소집요구가 있을 때에는 그 소집요구일로부터 20일 이내에 총회를 소집하여야 한다.

1. 재적이사 과반수가 회의의 목적을 제시하여 소집을 요구한 때

2. 제16조 제3항 제4호의 규정에 의하여 감사가 소집을 요구한 때

3. 재적회원 3분의 1이상이 회의의 목적을 제시하여 소집을 요구한 때

②총회 소집권자가 궐위되거나 이를 기피함으로써 7일 이상 총회소집이 불가능한 때에는 재적이사 과반수 또는 재적회원 3분의 1이상의 찬성으로 총회를 소집할 수 있다.

③제2항의 규정에 의한 총회는 출석이사 중 최연장자의 사회아래 그 의장을 선출한다.

**제21조(의결정족수)** ①총회는 재적회원 과반수의 출석으로 개의하고 출석회원 과반수의 찬성으로 의결한다. 다만, 가부동수인 경우에는 의장이 결정한다.

②회원의 출석 및 의결권은 회장 및 임원 또는 총회에 참석하는 다른 회원에게 서면 또는 전자메일로 위임할 수 있다. 이 경우 위임장은 총회 개시 전까지 의장에게 제출하여야 한다.

**제22조(총회의 기능)** 총회는 다음의 사항을 의결한다.

1. 임원의 선출 및 해임에 관한 사항
2. 본회의 해산 및 정관변경에 관한 사항
3. 기본재산의 처분 및 취득과 자금의 차입에 관한 사항
4. 예산 및 결산의 승인
5. 사업계획의 승인
6. 기타 중요사항

**제23조(총회의결 제척사유)** 회원이 다음 각 호의 1에 해당하는 때에는 그 의결에 참여하지 못한다.

1. 임원의 선출 및 해임에 있어 자기에 관한 사항을 의결할 때
2. 금전 및 재산의 수수 또는 소송 등에 관련되는 사항으로서 자기와 본회의 이해가 상반될 때
3. 총회개최 전년도까지의 회비납부의무를 이행하지 아니한 때

## 제 5 장 이 사 회

**제24조(이사회의 구성)** 이사회는 회장과 이사로 구성하되, 회장 이외에는 본회를 대표할 수 없다.

**제25조(구분 및 소집)** ①이사회는 회장이 필요하다고 인정할 때에 회장이 소집한다.

②이사회의 소집은 회장이 회의의 일시,장소 등을 명기하여 회의개시 7일 전까지 문서 또는 전자메일로 각 이사 및 감사에게 통지하여야 한다.

③이사회는 제2항의 통지사항에 한해서만 의결할 수 있다. 다만, 재적이사 전원이 출석하고 출석이사 전원이 찬성할 때에는 통지하지 아니한 사항이라도 이를 부의하고 의결할 수 있다.

**제26조(이사회 소집의 특례)** ①회장은 다음 각 호의 1에 해당하는 소집요구가 있는 때에는 그 소집요구일로부터 20일 이내에 이사회를 소집하여야 한다.

1. 재적이사 과반수가 회의의 목적을 제시하여 소집을 요구한 때
2. 제16조 제3항 제4호의 규정에 의하여 감사가 소집을 요구한 때

②이사회 소집권자가 궐위되거나 이를 기피함으로써 7일 이상 이사회 소집이 불가능할 때에는 재적이사 과반수의 찬성으로 이사회를 소집할 수 있다.

③제2항의 규정에 의한 이사회는 출석이사 중 최연장자의 사회 아래 그 의장을 선출한다.

**제27조(서면결의 금지)** 이사회의 의결은 서면결의에 의할 수 없다.

**제28조(의결정족수)** ①이사회는 재적이사 과반수의 출석으로 개의하고 출석이사 과반수의 찬성으로 의결한다. 다만, 가부동수인 경우에는 의장이 결정한다.

②이사회의 의결권은 위임할 수 없다.

**제29조(이사회의 의결사항)** 이사회는 다음의 사항을 심의,의결한다.

1. 업무집행에 관한 사항

2. 사업계획의 운영에 관한 사항
3. 예산·결산서의 작성에 관한 사항
4. 정관변경에 관한 사항
5. 재산관리에 관한 사항
6. 총회에 부의할 안건의 작성
7. 총회에서 위임받은 사항
8. 정관의 규정에 의하여 그 권한에 속하는 사항
9. 기타 본회의 운영상 중요하다고 회장이 부의하는 사항

## 제 6 장 재산과 회계

**제30조(재산의 구분)** ①본회의 재산은 다음과 같이 기본재산과 보통재산으로 구분한다.

1. 기본재산은 본회 설립시 그 설립자가 출연한 재산과 이사회에서 기본재산으로 정한 재산으로 하며, 그 목록은 “별지 1”과 같다.
  2. 보통재산은 기본재산 이외의 재산으로 한다.
- ②본회의 기본재산은 연 1회 그 목록을 작성하여 사무소에 비치한다.

**제31조(기본재산의 처분 등)** 본회의 기본재산을 처분(매도·증여·교환을 포함한다)하고자 할 때에는 제39조의 규정에 의한 정관변경 허가의 절차를 거쳐야 한다.

**제32조(재정)** 본회의 재정은 다음의 수익금으로 충당한다.

1. 회원의 회비
2. 기부금 및 찬조금
3. 공공기관 또는 불교 및 사회단체의 지원금
4. 기타 수익금

**제33조(회계연도)** 본회의 회계연도는 정부의 회계연도에 따른다.

**제34조(예산편성)** 본회의 세입·세출 예산은 매 회계연도 개시 1월 전까지 편성하여 이사회의 의결을 거쳐 총회의 승인을 얻어 정한다.

**제35조(결산)** 본회는 매 회계연도 종료 후 2월 이내에 결산서를 작성하여 이사회의 의결을 거쳐 총회의 승인을 얻어야 한다.

**제36조(회계감사)** 감사는 회계감사를 연 1회 이상 실시하여야 한다.

## 제 7 장 사무부서

**제37조(사무처)** ①회장의 지시를 받아 본회의 사무를 처리하기 위하여 사무처를 둔다.

②사무처에 사무처장 1인과 필요한 부서 및 간사와 직원을 둘 수 있다.

③사무처장은 회장의 추천으로 이사회의 인준을 받아 임명한다.

④사무처의 조직 및 운영에 관한 사항은 이사회의 의결을 거쳐 별도로 정한다.

## 제 8 장 보 칙

**제38조(법인해산)** ①본회가 해산하고자 할 때에는 이사회의 결의와 총회에서 재적회원 3분의 2이상의 찬성으로 의결하여 해산하고, 그 해산에 관하여 주무관청에 신고하여야 한다.

②본회가 해산한 때의 잔여재산은 총회의 의결을 거쳐 국가, 지방자치단체 또는 본회와 유사한 단체에 기증한다.

**제39조(정관변경)** 이 정관을 변경하고자 할 때에는 이사회의 결의와 총회에서 재적회원 3분의 2이상의 찬성으로 의결하여 주무관청의 허가를 받아야 한다.

**제40조(업무보고)** 삭제

**제41조(규칙제정)** 이 정관에 정한 것 외에 본회의 운영에 관하여 필요한 사항은 이사회의 의결을 거쳐 규칙으로 정한다.

## 부 칙

**제1조(시행일)** 이 정관은 주무관청의 허가를 받아 법원에 등기를 한 날부터 시행한다.

**제2조(경과조치)** 이 정관 시행당시 법인설립을 위하여 발기인 등이 행한 행위는 이 정관에 의하여 행한 것으로 본다.

**제3조(설립자의 기명날인)** 본회를 설립하기 위하여 이 정관을 작성하고 다음과 같이 설립자 전원이 기명날인한다.

## 부 칙

**제1조(시행일)** 이 변경정관은 주무관청의 허가를 받은 날부터 시행한다.

**제2조(경과규정)** 이 변경정관의 시행과 관련하여 제15조 임원의 임기에 관한 사항 중 법인 설립 당시 최초 4년 임기의 이사 7인은 종전의 규정에 의거한 2010년 3월 14일까지로 한다.

## 운영규칙

### 제 1 장 총 칙

**제1조(목적)** 본 운영규칙은 사단법인 한국불교학회 정관(이하 "정관"이라고 한다) 제41조에 의거하여 학회의 운영상 필요한 제반사항을 규정함을 목적으로 한다.

**제2조(적용)** 본 운영규칙은 사단법인 한국불교학회(이하 "본회"라고 한다)의 운영전반에 적용한다.

### 제 2 장 회 원

**제3조(회원의 종류와 자격)** ①본회의 회원은 다음의 자격을 가진 자로서 본회의 설립취지에 찬동하고 소정의 입회신청서를 제출하여 운영이사회의 승인을 얻은 자로 한다. 다만, 본 규칙 제16조 1항의 임원에게는 정회원의 자격을 부여하되, 본 규칙 제7조와 제20조에 저촉되지 않아야 한다.

1. 정회원 : 석사학위 이상 소지자 및 이에 준하는 자(승가대학 대교과 수료 또는 선원 10만거 성료한 자)로서 정관 제7조와 본 규칙 제5조 및 제6조 1항에 명시된 회원의 의무를 다한 자.
2. 준회원 : 정회원 중 전년도까지의 회비를 납부하지 않은 자
3. 평생회원 : 개인 정회원 중 소정의 평생회비를 납부한 자
4. 명예회원 : 회장의 추천에 의해 추대된 불교계 인사
5. 학생회원 : 석사과정 이하 재학생

②본회는 단체도 정회원이 될 수 있다. 다만, 단체회원은 평생회원이 될 수 없다.

**제4조(회원의 권리와 의무)** 회원의 권리와 의무는 정관에서 정한 바에 따른다.

**제5조(회비납부)** 개인회원은 3만원, 단체회원은 20만원, 임원은 소정의 연회비를 납부하여야 한다. 다만, 회원이 연회비 이상의 특별회비 또는 발전기금을 납입한 때에는 연회비를 납입한 것으로 본다. 평생회원은 60만원의 회비를 일시불로 납입한 회원을 말한다.

**제6조(회원의 의결권 및 회비납부관리)** ①본회의 정회원으로서 총회에서 의결권과 임원의 선거 및 피선거권을 행사하고자 하는 자는 총회개회 전년도까지의 회비를 납부해야 한다. 다만, 신입회원은 임원의 선거 및 피선거권을 가입년도 다음 해부터 행사할 수 있다.

②회원의 입회 및 입회비와 연회비 등을 관리하기 위하여 회원인명부를 비치·관리한다.

③회원인명부는 정회원·준회원·평생회원·단체회원·명예회원·학생회원 등으로 구분하여 성명·소속·주소·연락번호·전자메일 등과 회비납부상황 등을 등록·관리한다.

**제7조(회원의 상벌과 자격상실)** ①회원의 상벌은 정관에서 정한 바에 따르되, 상의 종류 및 시상관계와 징계 등에 대한 세부사항은 별도로 정하여 시행한다.

②회원은 탈퇴 및 제명에 의하여 그 자격을 상실한다.

③제명은 회원으로서 의무를 이행하지 아니한 자, 본 학회의 명예를 훼손한 자에 대해서 운영



이사회의 의결에 의한다. 다만, 2년 이상 연속적으로 회비를 납부하지 않은 자는 자동적으로 회원자격을 상실한다.

### 제 3 장 기 관

**제8조(기관)** ①본회는 다음과 같은 기관을 두며 회장은 이들 기관의 의장으로서 회의를 소집한다.

1. 총회
2. 법인이사회
3. 운영이사회
4. 일반이사회

②각 기관의 의사 및 의결정족수는 총회와 법인이사회의 경우 정관에서 정한 바에 따르며, 운영이사회와 일반이사회는 정관 제21조에 명시된 총회의 의사 및 의결정족수를 적용한다.

**제9조(총회)** ①총회는 본회의 최고의사결정기관이며 정회원으로 구성한다. 다만, 정관 제7조와 본 규칙 제5조 및 제6조 1항에 명시된 회원의 의무를 다하지 아니한 자는 총회의 구성원에서 제외한다.

②기타 총회와 관련한 규정은 정관에서 정한 바에 따른다.

**제10조(법인이사회)** 법인이사회는 정관에서 정한 바에 따른다.

**제11조(운영이사회)** ①본회는 업무집행기관으로서 운영이사회를 둔다.

②운영이사회는 본 규칙 시행이전의 회칙에 명시했던 상임이사회의 기능을 승계하여 수행한다.

③운영이사회의 업무처리는 총무이사가 담당한다. 다만, 총무이사의 업무를 보조하기 위하여 총무간사(보)를 둘 수 있으며, 총무간사(보)는 총무이사의 제청에 의하여 회장이 임명한다.

④운영이사회의 구성과 담당이사에게 주어지는 임무는 다음과 같다.

1. 기획이사 : 학회의 사업기획에 관한 일
2. 총무이사 : 학회의 전반적인 운영.서무.경리와 기타 타부서에 속하지 않은 일
3. 연구이사 : 학술연구 및 기획에 관한 일
4. 편집이사 : 학회지 편집.출판 및 배분에 관한 일
5. 학술이사 : 학술발표에 관한 일
6. 정보화이사 : 학회의 전산.정보화에 관한 일
7. 재정이사 : 학회의 기금모금 및 발전사업에 관한 일
8. 국제교류이사 : 국제학술단체와의 교류에 관한 일
9. 섭외이사 : 대외홍보 및 교섭에 관한 일

⑤운영이사회의 기능은 다음과 같다. 다만, 운영이사회의 의결에는 부회장을 포함한다.

1. 총회와 법인이사회의 위임사항
2. 학회의 제반운영 및 회무처리
3. 총회에 부의할 안건의 작성
4. 회비 및 기타 부담금의 결정
5. 사업계획 및 예.결산에 관한 사항
6. 운영규칙의 시행세칙 제.개정

7. 회원과 선거인단 구성원의 자격심사
8. 기타 학회운영상 필요하다고 판단되는 사항

**제12조(일반이사회)** 본회는 학회운영의 원활함을 기하기 위하여 본 규칙 제16조에 의거한 일반이사를 위촉하고 각 위원회에 참여할 수 있는 권리를 부여한다.

**제13조(편집위원회)** ①본회는 학회지 발간을 위하여 논문을 심사하고 편집하는 편집위원회를 둔다.

②편집업무를 원활하게 추진하기 위하여 편집간사(보)를 둘 수 있으며, 편집간사(보)는 편집위원장의 제청에 의하여 회장이 임명한다.

③논문투고 및 심사대상과 학회지 배부는 정관 제7조와 본 규칙 제5조 및 제6조 1항에 명시된 회원의 의무를 다한 자에 한한다.

④학회지의 편집과 발행에 관한 세부사항은 별도로 정하여 시행한다.

**제14조(각 위원회)** ①본회는 학회운영에 필요한 각 위원회를 설치할 수 있다.

②각 위원회는 소관업무를 수행하기 위하여 15명 내외의 위원을 둔다.

③각 위원회의 위원은 위원장의 제청과 운영이사회의 인준을 받아 회장이 임명한다.

**제15조(각 위원회의 운영)** ①각 위원회는 위원장이 회의를 소집하고 의장이 된다. 다만, 위원장의 유고 시에는 위원 중 연령순으로 그 직무를 대행한다.

②각 위원회의 의결은 재적위원 과반수 출석과 출석위원 과반수 찬성에 의한다.

③각 위원회의 위원장은 업무를 원활하게 처리하기 위하여 간사를 둘 수 있다.

## 제 4 장 운영임원

**제16조(임원)** ①본회는 학회운영의 전반을 원활하게 수행하기 위하여 다음의 임원을 둔다.

1. 고문 약간명
2. 회장 1인
3. 부회장 5인 이내
4. 법인이사(회장 포함) 15인
5. 운영이사 20인 이내
6. 일반이사 70인 내외
7. 편집위원(위원장 포함) 10인 이내
8. 감사 2인(본 규정 제3장 기관 통할)

②본회는 운영상 필요시 각 위원회 위원장과 명예이사(장), 명예회장, 자문위원(장) 등을 둘 수 있다.

**제17조(임원의 직무)** 임원의 직무는 다음과 같다.

①회장은 본회를 대표하고 학회의 업무를 통할하며, 본 규칙 제8조에 명시된 기관의 의장이 된다.

②부회장은 담당분야에서 회장을 보좌하고, 회장유고 시 본 규칙 제19조 1항에 따라 회장직을 대행할 수 있다.

③편집위원장은 편집위원회의 구성 및 학회지 발간에 관한 업무를 담당한다.

- ④법인이사는 정관 제29조에 명시된 이사회 의결사항을 심의·의결한다.
- ⑤운영이사는 본 규칙 제11조 4항과 5항에 명시된 각각의 임무와 기능을 수행하고 회장을 보좌하여 중요한 회무를 처리한다.
- ⑥일반이사는 본회의 각 위원회에 참여하여 학회운영의 원활함을 모색한다.
- ⑦감사는 정관 제16조 3항의 직무를 수행하며, 본회의 회계사무를 매년 1회 이상 감사하여 총회에 보고한다.

**제18조(임원선임)** 임원의 선임은 다음을 따른다.

- ①회장과 법인임원은 정관에서 정한 바에 따른다.
- ②부회장과 운영이사 및 일반이사는 회장의 추천으로 법인이사회의 인준을 받아 위촉한다.
- ③편집위원(장)은 회장이 위촉하되, 편집위원장은 편집이사 중에서 선임한다.
- ④각 위원회의 위원장은 해당분야 전공자 중에서 회장이 위촉한다.
- ⑤고문은 회장을 역임한 자를 당연직으로 하며, 이밖에 불교학문 발전에 공로가 현저한 자 중 회장의 추천으로 법인이사회의 인준을 받아 추대한다.
- ⑥명예이사(장)와 명예회장은 학회운영에 공헌한 불교계 인사 중 회장의 추천으로 법인이사회의 인준을 받아 추대한다.
- ⑦자문위원(장)은 학회운영에 필요한 경우 회장이 추대한다.

**제19조(임원의 임기)** 임원의 임기는 다음과 같다.

- ①회장과 법인임원의 임기는 정관에서 정한 바에 따른다. 회장유고 시에는 정관의 규정에 따른다.
- ②부회장·운영이사·일반이사·편집위원(장) 및 각 위원회 위원장의 임기는 회장이 정한다.
- ③고문·명예이사(장)·명예회장·자문위원(장) 등의 임기는 별도로 정하지 아니한다.

**제20조(임원의 연회비)** ①임원의 연회비는 다음과 같다. 다만, 임원이 연회비 이상의 특별회비 또는 발전기금을 납입한 때에는 연회비를 납입한 것으로 본다.

1. 회장 : 50만원
  2. 법인이사 : 50만원
  3. 부회장 : 30만원
  4. 운영 및 일반이사·감사·편집위원 : 15만원
- ②임원이 평생회원이더라도 연회비를 납입해야 한다.
  - ③임원직을 겸직한 경우에는 상위직의 연회비를 적용한다.

## 제 5 장 재 산 및 회 계

**제21조(재산의 관리)** ①본회의 재산은 기본재산과 보통재산으로 구분하여 관리한다.

- ②기부금 중에서 기부목적에 비추어 기본재산으로 하기에 곤란한 것은 보통재산으로 관리한다.
- ③기타 재산관리의 방법은 정관에서 정한 바에 따른다.

**제22조(사업계획과 예산)** ①본회의 연도별 사업계획과 예산은 정관 제34조에 의거하여 매 회계연도 개시 1개월 전까지 법인이사회의 의결과 총회의 승인을 얻어 정한다.

- ②학회운영을 위한 제경상비는 정관 제32조에서 정한 재정으로 충당한다.

- ③ 각 위원회의 운영에 소요되는 주요경비는 재정수입지출기준에 따른다. 재정수입지출기준은 운영이사회에서 정한다.
- ④ 매 회계연도 결산은 법인이사회의 의결을 거쳐 총회에 보고하여야 한다.

**제23조(특별회계)**

- ① 본회의 불교학 연구·발전기금은 특별회계로 관리·운영한다.
- ② 특별회계의 수입은 법인이사회의 의결을 거쳐 총회에 보고하여야 한다.
- ③ 특별회계의 지출은 운영이사회의 승인을 받아 집행하고 법인이사회에 보고한다.

**제 6 장 선거관리위원회**

**제24조(선거관리위원회)** ① 본회는 차기 회장선거의 원활하고 합리적인 관리를 위하여 선거일 1개월 전까지 선거관리위원회를 설치한다.

- ② 선거관리위원회는 5인의 정회원으로 구성하되, 법인이사회의 의결을 거쳐 회장이 위촉한다.
- ③ 선거관리위원장은 선거관리위원회가 호선한 자를 회장이 위촉하고, 간사는 운영이사회의 총무이사가 겸임한다.
- ④ 선거관리위원회는 투·개표과정에서 각 후보가 지명하는 약간 명의의 참관인을 둘 수 있다.
- ⑤ 선거관리위원회는 선거관리를 위하여 별도의 세칙을 만들어 시행할 수 있다.

**제25조(후보등록)** 차기회장에 입후보하고자 하는 자는 선거권이 있는 정회원 5인 이상의 추천을 받아 선거일 15일 전까지 선거관리위원회에 후보등록을 마쳐야 한다.

**제26조(선거인명부 작성 및 공지)**

- ① 선거관리위원회는 선거인명부를 작성하여 선거일 7일 전까지 회원이 열람할 수 있도록 비치해야 한다.
- ② 선거관리위원회는 회장후보로 등록된 입후보자의 약력과 소견 등을 선거일 3일 전까지 본회의 홈페이지 등을 통하여 1회 이상 회원들에게 홍보하여야 한다.

**제27조(선출방법)**

- ① 차기회장은 총회에서 직접투표방식으로 선출하며, 유효투표 중 최다득표자로 결정한다.
- ② 선거관리위원회는 투표결과를 선거당일 총회에서 개표하고 공표한다.

**부 칙**

**제1조** 본 운영규칙은 정관 제41조에 의거하여 법인이사회의 의결을 거친 2008년 9월 26일부터 시행한다.

**제2조** 본 운영규칙은 본 학회 창립당시인 1973년 7월 7일 제정된 이후 세 차례(1983.11.10/1995.11.15/2004.4.17)에 걸쳐 개정된 회칙의 규정과 기능을 승계한다.

**제3조** 본 운영규칙에 명시되지 않은 사항은 정관에 의하며, 운영규칙의 시행에 관하여 필요한 사항은 운영이사회의 의결을 거쳐 세칙으로 정할 수 있다.

**부 칙**

**제1조** 본 운영규칙은 법인이사회의 변경의결을 거친 2009년 11월 20일부터 시행한다.

**부 칙**

**제1조** 본 운영규칙은 법인이사회의 변경의결을 거친 2010년 2월 24일부터 시행한다.

**학회지 한국불교학 발행 및 편집규정**

**편집규정**

**제1조 (목적)**

한국불교학회(이하 '본 학회'라 칭함)는 운영규칙 제13조에 의거하여 본 학회의 정기간행학술지인 『한국불교학』의 편집과 발행에 관한 시행규정을 아래와 같이 정한다.

**제2조 (학술지 발행일)**

『한국불교학』은 매년 2월 28일, 6월 30일, 9월 30일, 12월 31일자로 연 4회 발행한다.

**제3조 (편집위원회의 구성)**

1. 『한국불교학』의 기획·편집 및 발행에 관한 제반업무는 본 학회의 편집위원회가 관장한다.
2. 편집위원회는 편집위원과 편집위원장으로 구성한다.
3. 편집위원은 박사학위를 소지한 회원 중 학술활동과 업적이 뛰어난 중진연구자들로 구성하며, 본 학회 운영이사회의 심의를 거쳐 학회장이 위촉한다.
4. 편집위원장은 본 학회의 편집운영이사가 맡는다.
5. 편집위원의 임기는 2년으로 하며 연임할 수 있다.

**제4조 (편집위원회의 업무)**

편집위원회는 다음 사항을 의결하고 집행한다.

1. 학회지 발행을 위한 투고논문 접수
2. 표절시비 및 중복게재 등의 문제성을 검토하여 심사대상 논문 선정
3. 논문심사위원 위촉 및 심사의뢰, 심사보고서 수합 및 심사결과의 심의 판정
4. 원고모집규정에 따라 원고가 작성되었는지에 대한 예비심사 수행
5. 학회지의 편집 및 기획
6. 학회지의 출판 및 배포
7. 기타 출판물의 편집 및 발행

**제5조 (논문의 투고와 게재)**

1. 학회지에 게재되는 논문은 불교학과 관련된 주제를 다루어야 한다. 학제적 연구는 권장하지만 논문의 성격상 불교학과의 관련성이 인정되어야 한다.
2. 논문의 투고자격은 미납회비가 없는 본 학회의 정회원에게만 부여함을 원칙으로 한다.
3. 투고할 논문은 ①한글요약 ②주제어 ③본 논문 ④참고문헌(국문과 영문) ⑤영문요약 ⑥영문 주제어의 체제를 필히 갖추어야 한다.
4. 공동저술의 논문일 경우 제1저자가 있으면 이를 명시하고, 그 외 공동저자는 가나다순으로 명기한다.
5. 투고된 논문은 편집위원회의 주관 하에 소정의 심사과정을 통해 게재여부를 정하며, 게재순서는 분야와 주제 등을 고려하여 편집위원회가 결정한다.
6. 『한국불교학』에 게재된 논문의 저작권은 한국불교학회에 귀속된다.
7. 논문의 투고와 작성에 관련된 기타 자세한 사항은 별도로 공시한다.

### 제6조 (논문의 심사)

논문심사에 관한 제반사항은 편집위원회가 주관하며, 심사기준 및 절차 등은 별도규정을 두어 시행한다.

#### 부 칙

1. 본 규정은 2004년 2월 28일부터 시행한다.
2. 본 개정규정은 2006년 2월 1일부터 시행한다.
3. 본 개정규정은 2008년 10월 27일부터 시행한다.
4. 본 개정규정은 2009년 3월 1일부터 시행한다.
5. 본 개정규정은 2013년 11월 1일부터 시행한다.

## 원고모집 규정

### 제1조 (원고제출기한)

1. 『한국불교학』은 연 4회(2013년: 2월 28일, 8월 31일, 10월 30일, 12월 31일 / 2014년부터: 매년 2월 28일, 6월 30일, 9월 30일, 12월 31일) 발간하며, 논문의 모집 사항에 대한 정보는 본 학회 홈페이지([www.ikabs.org](http://www.ikabs.org))의 공지사항(Notice) 게시판에 별도로 공고합니다.
2. 학술대회는 봄·가을 2회 개최하며, 학술대회 발표원고의 주제 및 제출기한은 본 학회 홈페이지 공지사항(Notice) 게시판에 별도로 공고합니다.

### 제2조 (논문체제 및 분량)

1. 학회지에 수록되는 논문은 ①한글요약 ②주제어(5개 이내) ③본문 ④참고문헌 ⑤영문요약 (Abstract) ⑥영문주제어(key-words 5개))의 체제를 갖추어야 합니다.
2. 한국불교학회는 외국어로 된 논문의 투고를 권장합니다. 한국인이 투고할 경우 해당언어를 모국어로 하는 전문학자의 교정(proof reading)을 받도록 요청하며 또 한국어 요약문도 첨부해야 합니다. 외국인의 경우도 마찬가지이며, 외국인이 한국어로 된 논문을 투고할 경우에는 영문요약문을 첨부해야 합니다.
3. 투고된 원고매수는 200자 원고지 기준 총 150매를 초과하지 않도록 하며, 초과할 경우 투고자

는 초과된 분량만큼의 게재비를 추가(원고지 5매당 10,000원)로 지불해야 합니다. 또한 투고된 원고매수가 200자 원고지 기준 총 150매의 분량보다 20% 이하이거나 이상일 경우는 투고가 거부될 수 있습니다.

4. 한글요약은 600자 이내, 영문요약은 200단어 이내 분량으로 제한하며, 한글 및 영문 주제어는 각 5개 내외이고 참고문헌 목록은 본문에 인용·참조된 문헌만을 수록합니다.

### 제3조 (투고요령)

1. 반드시 워드프로세서(아래한글버전)로 작성해야 합니다.

용지설정 : A4 여백주기 : 왼쪽·오른쪽 50 위쪽·아래쪽 50 머리말 10 꼬리말 20	본문 글자크기 : 10p (들여쓰기 10mm) 큰 제목 : 14p (가운데 정렬) 중간제목 : 12p (왼쪽 정렬) 작은제목 : 11p (왼쪽 정렬) 머리말·인용문·목차 : 9p 각주 : 8p 줄간 : 160% 장평 및 자간 : 조정 없음
--	--

2. E-mail을 통해 전송하며, 학회에서 접수 확인 회신을 합니다.
3. 학술대회 발표표문의 경우 원고의 분량 등을 해당 대회의 공지문에 따르며, 『한국불교학』의 원고모집규정에 따라 작성한 후 E-mail로 제출합니다.
4. 투고자의 ①성명(한자 및 영문 표기) ②소속 및 지위 ③연락처(전화/E-mail)를 반드시 명기해주시기 바랍니다.

### 제4조 (접수처)

(100-715) 서울시 중구 필동3가 26번지 동국대 만해관120호 한국불교학회 편집위원회  
 TEL: (02)2260-3835. FAX: (02)2260-8945.  
 E-mail: hanbulhak@daum.net

### 제5조 (학회지 수록여부)

본 학회 편집위원회 주관 하에 논문심사위원의 심사를 거쳐 결정되, 제출된 원고의 파일은 일체 반환하지 않습니다.

### 제6조 (원고작성 시 유의사항)

『한국불교학』 원고모집 규정의 준수사항에 부합하지 않은 원고는 투고를 유보할 수 있으니 유의하여 주시기 바랍니다.

## 1. 본문

- 1) 국내 필자의 원고는 국문을 원칙으로 하며, 외국어로 작성한 경우에는 한국인의 경우 국문초록을 첨부한다. 외국인이 작성한 외국어원고의 경우 국문초록을 첨부한다.
- 2) 본문의 장, 절, 항목은 각각 I, 1, 1), (1), ① 등으로 표시한다. (1)의 경우에는 아래아 한글프로그램의 '글자판 종류'에서 '전각괄호문자'를 사용한다.
- 3) 논문심사 시 필자의 익명성을 유지하기 위해 이름은 별도의 표지에만 기록하며, 본문과 각주 어디에서도 필자를 짐작할 수 있는 '줄고' 등의 언급을 피한다.
- 4) 표와 그림은 <표 1> <그림 1> 등으로 일련번호를 붙여 표기한다. 사용된 표와 그림의 저작권과 관련된 모든 문제는 필자가 책임진다.
- 5) 출전을 표시할 경우 아래 2. 각주에서 제시하는 방법대로 언급하고, 자세한 서지정보는 논문 말미의 '참고문헌' 항에서 제시한다.
- 6) 제명이 긴 문헌을 번번이 언급할 경우 약호를 사용한다. 한역(漢譯)원전의 경우 식별 가능한 약칭을 약호로 사용할 수 있다.
- 7) 한자의 경우 다음의 표기를 따른다. (예) 올바른 표기: 韓國佛敎學會, 잘못된 표기: 한국불교학회(韓國佛敎學會)
- 8) 외국어의 경우 아래의 기준을 따른다.
  - 영문음가표기 기준: 문화관광부고시 제2000-8호 2000.7.7. <국어의 로마자 표기법> (학회 홈페이지:학술자료 게시판-기타일반 참조)
  - 산스크리트 표기 기준: 한국불교학회 산스크리트 음가표 (학회 홈페이지:학술자료 게시판-기타일반 참조)

## 2. 각주

논문작성의 일반적 약정에 따르며 특히 아래의 사항을 엄격히 준수한다.

- 1) 출전은 각주(footnote)를 사용하며, 2자 내어쓰기를 적용하여 1), 2) 등으로 표기한다.
  - 인용 문헌의 쪽수 표시의 경우 한국 문헌은 'p', 중국·일본 문헌은 '면', 미국·유럽권 문헌은 'p.'를 사용한다. 단, 인용 문헌에서 '○○~○○'와 같이 2쪽 이상의 범위를 인용할 경우에는 'pp.'를 사용한다.
  - 서구권 서명은 이탤릭체를 사용한다.
- 2) 범위·빨리어 등의 원전을 권, 장, 절 등의 고유한 분류번호나 단락번호로 인용할 경우 그 번호와 판본의 페이지번호를 약호 다음에 제시한다. 단락번호가 페이지번호보다 정밀할 경우 페이지번호를 생략할 수 있다.
  - (예) MN III p. 254 ; AKBh p. 137 ; BĀU 4.4.5 ; Vism p. 234.
- 3) 대장경을 인용하는 경우 학계에서 통용되는 약칭이나 약호를 사용하고 제명, 대장경, 권, 페이지, 단 등을 아래와 같이 표시한다.(T를 대정신수대장경의 약호로 사용하는 경우, HD를 한국 불교전서의 약호로 사용하는 경우가 이에 해당된다.)
  - (예) 五分律(T.22 또는 大正藏 22) p. 375c.
- 4) 인터넷에 전자출판된 문서 및 CD-ROM을 인용하는 경우 약호를 사용하고 자세한 URL 정보 및 CD-ROM 정보는 '참고문헌'에 제시한다. 참고문헌에서 URL 정보를 제시할 경우에는 검색일을 명시한다.
  - (예) PTS-CD.
- 5) 각주에서 여러 권의 저서나 논문을 나열할 때에는 단락을 나누지 말고 쌍반점(;)으로 구분하여 연결한다.



<각주의 예시>

▽ 저서

- 김용표, 『불교와 종교철학』(동국대학교 출판부, 2002), p. 113.  
 富創光雄 외, 『獻身』(東京: 弘文堂, 1975), p.57.(해외 문헌은 출판지 표시)  
 Mircea Eliade, *The Quest: History and Meaning in Religion* (Chicago: The University of Chicago Press, 1969), p. 23.

▽ 번역서

- 박성배, 『깨침과 깨달음』, 윤원철 옮김 (예문서원, 2002), pp. 21-23.  
 G. van der Leeuw, *Religion in Essence and Manifestation*, Vol. 2, trans. by J. E. Turner (New York: Harper & Law, 1963), p. 52.

▽ 학위논문

- 박선영, 「불교적 교육관에 관한 연구」, 박사학위 논문(동국대학교 대학원, 1979), p. 23.  
 Gray Alan Anderson, "Sacrifices and Offerings in Ancient Esrael: Studies in Their Social and Political Importance," Ph. D. Dissertation (Harvard University, 1985), p. 3.

▽ 정기 간행물의 논문 및 기사

- 고영섭, 「탄허택성의 생애와 사상」, 『한국불교학』 63(2012), pp. 42-43.  
 Ae Soon Chang, "A Note on the Concept of Sunyata in Huayan Teaching," *International Journal of Buddhist Thought and Culture* 19(2012), p. 23.

▽ 일간지

- 배명복, 「탄허가라사대」, 《중앙일보》2012.4.12.

▽ 편집된 책 혹은 그 속의 글

- 송석구, 「유·불 인간관의 동이」, 이기영박사 고회기념논총간행위원회 엮음, 『불교와 역사』 (한국불교연구원, 1991), pp. 178-179.  
 Robert Wuthnow, "The Cultural Context of Contemporary Religious Movement," in Thomas Robbins and William C. Shepherd, eds., *Cult, Culture, and Law* (Chico, California: Scholar Press, 1985), pp. 23-25.

▽ 사료

- 『朝鮮王朝實錄』권 7, 世祖 1年, 12月 3日.  
 『대정신수대장경』/ 大正藏 (또는 T. 25, no 523, p. 542a).  
 ▽ 바로 앞에서 인용한 자료를 다시 인용한 경우.  
 위의 책, pp. 23-25. (단행본인 경우)  
 위의 글, p. 46. (논문인 경우)  
 ibid, pp. 4-5.  
 ▽ 앞에서 인용한 자료를 뒤에서 다시 인용할 경우.  
 이기영, 앞의 책, pp.23-25. (같은 저자의 글이 하나만 인용된 경우)  
 임승택, 앞의 글, p.23.  
 장계한, 『대승기신론의 세계』, pp. 23-25.  
 (같은 저자의 논저가 둘 이상 인용되고 있는 경우에는 논저명까지 기재)  
 Yadav, op.cit., pp. 4-5.  
 Swidler, *The Study of Religion in an Age of Global Dialogue*, p. 23.

### 3. 참고문헌

논문작성의 일반적 약정에 따르며 특히 아래의 사항을 엄격히 준수한다. 이하 규정의 구체적인 방식은 <참고문헌의 용례>를 참조한다.

- 1) 본문과 각주에서 언급된 모든 문헌의 자세한 서지정보를 논문말미의 '참고문헌'에 밝힌다.
- 2) 약호를 사용하여 표시한 한문·서장어·빨리어·범어 원전의 서지정보를 약호와 함께 먼저 제시한다. 논문과 단행본 등의 문헌은 한국·일본과 중국·서구의 순서로 배치하며, 작자의 성을 우선순위로 하여 각기 '가나다 순' 또는 '알파벳 순'으로 제시한다.
- 3) 같은 작자의 여러 문헌은 연도순으로 배치하며, 3인 이상의 공동저자인 경우 대표자의 성명 뒤에 '외 ○명'을 첨가하여 표시한다. 번역서도 이와 동일하게 표시한다.
- 4) 번역서의 경우 음역으로 표기된 원저자의 성명과 번역서 제명을 먼저 제시한 다음에 번역자의 성명을 '아무개 역'과 같은 방식으로 제시한다. 또한 번역서의 서지정보 다음에 배열한다. 편저나 편역일 경우에는 편자의 성명 뒤에 '편'이나 '편역'을 첨가한다.
- 5) 저서제목 : 동양어는 반각 겹낫표(『 』)로, 서양어는 이탤릭체로 표기한다.
- 6) 논문제목 : 동양어는 반각 낫표(「 」)로, 서양어는 한글자판의 따옴표(" ")로 표기하고, 각 주요단어의 첫 글자는 대문자로 표기하며, 논문이 수록된 페이지번호를 마지막에 표시한다.  
 \* 유의 : 낫표나 겹낫표는 전각이 아닌 반각문자를 사용해야 한다. 문서작성기 한글의 경우 설정에서 '겹낫표' 또는 '겹낫표 입력'을 선택하고 나서 한글자판의 「 」 또는 『 』를 사용한다.

#### <참고문헌의 용례>

T : 대정신수대장경

HD 또는 한불전: 한국불교전서

X : 만속장경

MN : Majjhima-nikāya, PTS.

BĀU: Brhadāraṇyaka-Upaniṣad.

- 판본에 따른 서지정보는 아래와 같은 요령으로 제시한다.

약호: 제명, 편(저·역)자, 발행장소, 출판사, 발행연도

AkBh: Abhidharmakośabhāṣya, ed. Pradhan, Patna, K.P. Jayaswal Research Institute, 1967.

- URL 정보 및 CD-ROM 정보는 아래와 같은 요령으로 제시한다.

SLTP: Sri Lanka Tripiṭaka Project.

<http://jbe.gold.ac.uk/libric.html>. 2005년 2월 24일 검색.

PTS-CD: Pali Text Verson 1.0, Buddhist Canon CD-Rom, Dham makaya Foundation, Khlong luang, 1996.

- 논문 및 단행본 등은 아래와 같은 요령으로 제시한다.

김성철, 「승량의 생애에 대한 재검토Ⅲ」, 『韓國佛敎學』 50집, 한국불교학회, 2008.

김상현, 『원효연구』, 서울, 민족사, 2000.

Oldenberg, H., *The Vinaya Piṭakam*, London, Oxford: PTS. 1879.

- 번역서는 아래와 같은 요령으로 제시한다.

카지야마 유이치, 『인도불교철학』, 권오민 역, 서울, 민족사, 1990.

#### 4. 기타

- 1) 십표( ) 마침표( ) 쌍점( ) 쌍반점( ) 등의 부호 다음에는 한 칸(자판의 스페이스바 1) 띄어쓰기로 통일한다.
- 2) 약호 등의 다음 숫자도 한 칸 띄어쓰기로 통일한다. 다만 문헌의 단락번호를 표시할 경우나 공동저자를 나열할 경우에는 붙여 쓸 수도 있다.  
(예) T.12 Vol.3 ; Mbh II 33.29.
- 3) 논문에서 채택한 각주의 약정, 본문과 각주에서 사용하는 모든 부호는 반드시 일관성을 유지하여야 한다.

#### 부 칙

1. 본 규정은 2004년 2월 28일부터 시행한다.
2. 본 개정규정은 2008년 7월 14일부터 시행한다.
3. 본 개정규정은 2009년 3월 1일부터 시행한다.
4. 본 개정규정은 2011년 8월 24일부터 시행한다.
5. 본 개정규정은 2012년 10월 1일부터 시행한다.
6. 본 개정규정은 2013년 9월 1일부터 시행한다.

## 심사규정

### 제1조 (목적)

한국불교학회 운영규칙 제13조 및 편집규정 제6조에 의거하여 『한국불교학』에 투고된 논문의 심사 및 게재에 관한 시행규정을 아래와 같이 정한다.

### 제2조 (심사절차)

투고된 논문의 심사절차는 다음을 따른다.

1. 편집위원회는 심사대상 논문의 학문분야와 동일한 전공학자 3인을 위촉하여 심사를 의뢰한다.
2. 편집위원회는 해당 전공분야의 책임자가 없다고 판단될 경우 심사 가능한 인접분야의 학자에게 의뢰한다.
3. 편집위원도 심사위원으로 위촉할 수 있다. 다만, 다른 편집위원이 투고한 논문의 경우 심사를 말할 수 없다.
4. 심사의뢰 시 성명을 비롯하여 논문의 저자를 인지할 수 있는 모든 표시를 삭제하여 송부한다.
5. 학제적 연구논문의 투고는 권장하지만 논문의 성격상 불교학과의 관련성이 희박할 경우 심사위원 위촉이나 게재를 거부할 수 있다.
6. 심사위원은 정해진 심사보고서 양식에 따라 평가하고 최종심사결과는 '게재 가' '수정 후 게재' '수정 후 재심사' '게재 불가'로 판정한 후 편집위원회에 송부한다.
7. 심사보고서가 취합되면 편집위원회는 심사결과를 종합하여 판정한다. 편집위원회는 심사내용이 미흡하다고 판단될 경우 심사위원에게 재심을 요구할 수 있다.
8. '수정 후 게재' 또는 '수정 후 재심사'로 판정된 논문은 필자에게 심사내용을 첨부하여 수정을

- 요구하고, '게재 불가'로 판정된 논문은 심사내용과 결과를 필자에게 통보한다.
9. 필자의 수정을 거친 '수정 후 게재' 논문과 '수정 후 재심사' 논문은 편집위원회가 내용을 검토하여 게재여부를 결정한다. 다만, '수정 후 재심사' 논문의 경우 재심사는 편집위원회의 결정에 따라 심사위원을 정한다.
  10. 논문의 수정기간은 학회지 해당호의 출판에 지장이 없는 범위 내에서 정하며, 정해진 기간을 엄수하지 못할 경우 게재에서 제외하고 이를 필자에게 고지한다.
  11. 편집위원회는 논문이 취합되면 그 게재여부를 최종 결정하고 그 결과를 15일 이내에 필자에게 통보한다.
  12. 그 밖의 사항은 편집위원회의 결정에 따라 시행한다.

### 제3조 (심사기준)

심사위원은 다음 항목을 채점하여 A(100~90점, 게재 가), B(89~85점, 수정 후 게재), C(84~80점, 수정 후 재심사), D(79점 이하, 게재 불가)로 논문을 평가한다.

1. 연구주제의 독창성 및 내용의 창의성 (20점)
2. 논문구성 및 논지전개의 명료성과 논리성 (20점)
3. 문장기술 및 용어사용의 명확성 (20점)
4. 선행연구의 활용성, 연구결과의 기여도, 초록의 적절성 (20점)
5. 참고문헌의 인용, 각주처리 등의 정확성과 일관성 (15점)
6. 한국불교학회 불교학술용어표준안의 활용도 (5점)

### 제4조 (심사결과 판정)

심사위원은 정해진 심사기준에 따라 평가한 결과와 상세한 심사평을 기재한 심사보고서를 제출하고, 편집위원회는 수합된 심사보고서를 종합하여 해당논문의 심사결과를 판정한다. 심사 결과 판정의 최소요건은 다음을 따른다.

1. 게재 가: 심사위원 3인 중 '게재 가' 2인.
2. 수정 후 게재: 심사위원 3인 중 '수정 후 게재' 2인 또는 '게재 가' 1인+'수정 후 게재' 1인. (※ 필자수정 후 편집위원회가 최종 결정한다.)
3. 수정 후 재심사: 심사위원 3인 중 '수정 후 재심사' 2인 또는 '게재 가' 1인+'수정 후 재심사' 1인+'게재 불가' 1인 또는 '수정 후 게재' 1인+'수정 후 재심사' 1인+'게재 불가' 1인. (※ 편집위원회가 심사위원을 정하여 재심사를 의뢰한다.)
4. 게재 불가: 심사위원 3인 중 '게재 불가' 2인.

### 제5조 (심사보고서)

심사보고서는 편집위원회가 정한 양식에 따라 작성한다.(※양식별첨)

## 부 칙

1. 본 규정은 2004년 2월 28일부터 시행한다.
2. 본 개정규정은 2008년 7월 14일부터 시행한다.
3. 본 개정규정은 2008년 10월 27일부터 시행한다.
4. 본 개정규정은 2009년 3월 1일부터 시행한다.

## 연구윤리 규정

### 제1장 총 칙

#### 제1조 (목적)

이 규정은 연구윤리 및 진실성의 확보를 위한 절차와 그 업무수행을 위한 위원회의 설치 및 운영에 관한 사항을 규정함을 목적으로 한다.

#### 제2조 (적용대상)

이 규정은 학회에 소속하는 회원을 포함하여 연구활동을 수행하거나 그에 참여하는 이에 대하여 적용한다.

#### 제3조 (적용범위)

연구윤리의 확립 및 연구의 진실성에 관한 검증과 관련된 사항은 이 규정을 따른다.

#### 제4조 (연구부정행위의 범위)

1. 연구부정행위(이하 "부정행위"라 한다)라 함은 연구의 제안과 수행, 연구결과의 보고 및 발표 등에서 행하여진 다음 각 호의 행위를 말한다.
  - 1) 존재하지 않는 데이터 또는 연구결과 등을 허위로 만들어 내는 행위
  - 2) 연구재료·장비·과정 등을 인위적으로 조작하거나 데이터를 임의로 변형·삭제함으로써 연구내용 또는 결과를 왜곡하는 행위
  - 3) 타인의 창의적인 연구내용이나 연구결과 등을 정당한 승인 또는 인용 없이 도용하는 표절 행위
  - 4) 연구내용 또는 결과에 대하여 공헌 또는 기여를 한 사람에게 정당한 이유 없이 논문저자 자격을 부여하지 않거나, 공헌 또는 기여를 하지 않은 이에게 감사의 표시 또는 예우 등을 이유로 논문저자 자격을 부여하는 부당한 논문저자 표시행위
  - 5) 본인 또는 타인의 부정행위의 혐의에 대한 조사를 고의로 방해하는 행위
  - 6) 기타 제2항의 위원회가 자체적인 조사 또는 예방이 필요하다고 판단되는 부정행위
2. 제1항의 행위에 관한 학회의 자체조사를 위하여 학회 안에 연구윤리위원회(이하 "위원회"라 한다)를 둔다.

#### 제5조 (용어의 정의)

1. "제보자"라 함은 부정행위를 인지하고 관련 증거를 위원회에 알린 자를 말한다.
2. "피조사자"라 함은 제보 또는 위원회의 인지에 의하여 부정행위의 조사대상이 된 이 또는 조사 수행과정에서 부정행위에 가담한 것으로 추정되어 조사의 대상이 된 이를 말하며, 조사 과정에서의 참고인이나 증인은 이에 포함되지 아니한다.
3. "예비조사"라 함은 제보 또는 인지된 부정행위의 혐의에 대하여 공식적으로 조사할 필요가 있는지 여부를 결정하기 위한 절차를 말한다.
4. "본 조사"라 함은 부정행위의 혐의에 대한 사실여부를 조사하기 위한 절차를 말한다.

## 제2장 위원회의 설치 및 운영

### 제6조 (기능)

위원회는 다음 각 호의 사항을 심의·의결한다.

1. 연구윤리와 진실성에 관련된 제도의 수립 및 운영에 관한 사항
2. 연구윤리강령 등 관련규정의 제·개정에 관한 사항
3. 부정행위 제보접수 및 처리에 관한 사항
4. 본 조사의 착수 및 조사결과에 판정·승인 및 재심에 관한 사항
5. 제보자 및 피조사자 보호에 관한 사항
6. 연구진실성의 검증결과 처리 및 후속조치에 관한 사항
7. 기타 위원회 운영에 관한 제반사항

### 제7조 (구성)

1. 위원회는 위원장을 포함하여 총 7인으로 구성하며 위원장 및 위원은 이사장이 위촉한다.
2. 부위원장은 위원 중에서 호선한다.
3. 위원의 임기는 2년으로 하고 연임할 수 있다.

### 제8조 (위원장)

1. 위원장은 위원회를 대표하며 회의를 주재한다.
2. 부위원장은 위원장을 보좌하고 위원장의 부재 시에 직무를 대행한다.

### 제9조 (간사)

위원회는 간사 1인을 두어 제반 행정사항을 처리한다.

### 제10조 (회의)

1. 위원장은 위원회의 회의를 소집하고 그 의장이 된다.
2. 회의는 재적위원 과반수 출석과 출석위원 과반수 찬성으로 의결한다. 다만, 제6조 3항 내지 6항의 사항은 재적위원 3분의 2이상의 출석과 출석위원 3분의 2이상의 찬성으로 의결한다.
3. 위원회는 비공개회의를 원칙으로 하며 필요한 경우 관계자를 출석하게 하여 의견을 청취할 수 있다.

## 제3장 제보 및 접수

### 제11조 (부정행위 제보 및 접수)

제보자는 위원회에 서면 또는 전자우편 등의 방법으로 제보할 수 있으며 관련된 증거는 반드시 서면으로 제출하여야 한다. 다만, 실명제보를 원칙으로 한다.

### 제12조 (제보자의 권리보호)

1. 위원회는 제보자의 신원을 보호하여야 하며, 제보자의 성명은 필요한 경우가 아니면 제보자 보호차원에서 공개해서는 안 된다.
2. 위원회는 제보자가 부정행위 제보를 이유로 징계 등 신분상 불이익, 근무조건상의 차별, 부당

- 한 압력 또는 위해 등을 받은 경우 피해를 원상회복하거나 제보자가 필요로 하는 조치 등을 취하여야 한다.
3. 제보내용이 허위인 줄 알았거나 알 수 있었음에도 불구하고 이를 신고한 제보자는 보호대상에 포함되지 않으며 사안에 따라 관련사실을 해당 소속기관에 통보할 수 있다.

**제13조 (피조사자의 권리보호)**

위원회는 부정행위 여부에 대한 조사가 완료될 때까지 피조사자의 명예나 권리가 침해되지 않도록 주의하여야 하며 무혐의로 판명된 피조사자의 명예회복을 위하여 노력하여야 한다.

**제14조 (이의제기 및 변론권 보장)**

위원회는 제보자와 피조사자에게 의견진술, 이의제기 및 변론의 권리와 기회를 동등하게 보장하여야 하며 관련절차를 사전에 알려주어야 한다.

제4장 예비조사

**제15조 (예비조사위원회)**

위원장은 제보접수일로부터 10일 이내에 3인 이내의 위원으로 예비조사위원회를 구성한다.

**제16조 (예비조사의 기간 및 방법)**

1. 예비조사는 제보접수일로부터 30일 이내에 착수하고, 예비조사 시작일로부터 30일 이내에 본 조사 실시여부를 결정하여야 한다.
2. 제보의 접수일로부터 역산하여 만 2년이 경과된 부정행위에 대해서는 이를 접수하였더라도 처리하지 않음을 원칙으로 한다.
3. 예비조사에서는 다음 각 호의 사항에 대한 검토를 실시한다.
  - 1) 제보내용이 제4조 1항 소정의 부정행위에 해당하는지 여부
  - 2) 제보내용이 구체성과 명확성을 갖추어 본 조사를 실시할 필요성과 실익이 있는지 여부
  - 3) 부정행위가 제보일로부터 역산하여 만 2년이 경과되었는지 여부

**제17조 (예비조사 결과의 보고)**

1. 예비조사 결과는 위원회의 의결을 거친 후 10일 이내에 제보자 및 피조사자에게 문서로 통보한다. 다만, 제12조 3항의 허위제보에 의한 경우에는 그러하지 아니한다.
2. 예비조사 결과보고서에는 다음 각 호의 내용이 포함되어야 한다.
  - 1) 제보의 구체적인 내용
  - 2) 조사의 대상이 된 부정행위 혐의사실
  - 3) 본 조사의 실시여부 및 판단의 근거

제5장 본 조사

**제18조 (본 조사 착수 및 기간)**

1. 본 조사는 위원회의 본 조사 실시 결정 후 30일 이내에 착수하며, 이 기간 동안 본 조사 수행을 위한 위원회(이하 "조사위원회"라 한다)를 구성하여야 한다.

2. 본 조사는 본 조사 시작일로부터 90일 이내에 완료한다.
3. 조사위원회가 기간 내에 조사를 완료할 수 없다고 판단할 경우 위원회에 그 사유를 설명하고 1회에 한하여 기간연장을 요청할 수 있다.

#### **제19조 (조사위원회의 구성)**

1. 조사위원회는 5인 이상의 위원으로 구성한다.
2. 조사위원회 위원구성 및 위촉기간은 위원회의 의결을 거쳐 결정하고 조사위원회의 위원장은 조사위원 중에서 호선한다.
3. 조사위원회는 해당분야의 전문적인 지식 및 경험이 풍부한 자를 2분의 1 이상 포함하며 공정성과 객관성 확보를 위하여 학회소속이 아닌 외부인사를 5분의 1 이상 위촉한다.
4. 당해 조사사안과 이해관계가 있는 자를 조사위원회에 포함시켜서는 안 된다.

#### **제20조 (출석 및 자료제출 요구)**

1. 조사위원회는 제보자·피조사자·증인 및 참고인에 대하여 진술을 위한 출석을 요구할 수 있으며, 만약 출석을 포기할 경우 별지 제1호 서식의 "진술권 포기서"를 위원장에게 제출하여야 한다.
2. 조사위원회는 피조사자에게 자료의 제출을 요구할 수 있으며, 증거자료의 보전을 위하여 이사장의 승인을 얻어 적절한 조치를 취할 수 있다.

#### **제21조 (본 조사 결과보고서의 제출)**

1. 조사위원회는 본 조사 종료 후 10일 이내에 본조사결과보고서(이하 "최종보고서"라 한다)를 위원회에 제출하여야 한다.
2. 최종보고서에는 다음 각 호의 사항이 포함되어야 한다.
  - 1) 제보의 구체적인 내용
  - 2) 조사의 대상이 된 부정행위 혐의사실
  - 3) 관련 증거·증인 및 진술서
  - 4) 조사결과

### 제6장 본 조사 이후의 조치

#### **제22조 (판정)**

1. 판정은 예비조사 시작일로부터 6개월 이내에 이루어져야 한다.
2. 위원회는 판정결과를 이사장에게 보고하고 제보자와 피조사자에게 통지하여야 한다.
3. 제보자 또는 피조사자가 판정에 불복할 경우에는 통지를 받은 날로부터 30일 이내에 이유를 기재한 재심의 요청서를 위원장에게 제출하여야 한다.

#### **제23조 (재심의)**

1. 위원회는 재심의 요청서를 접수한 날로부터 10일 이내에 재심의 여부를 결정하여야 한다.
2. 재심의 절차 및 방법은 위원회가 별도로 정한다.



**제24조 (결과에 대한 조치)**

1. 위원장은 본교 소속 부정행위 관련자에 대하여 이사장에게 후속조치를 건의할 수 있으며, 외부인인 경우 해당 기관장에게 통보한다.
2. 징계조치에 관한 사항은 다른 관련규정에 의하거나 별도로 정할 수 있다.

제7장 자료의 보관 및 비밀엄수

**제25조 (기록의 보관)**

예비조사 및 본 조사와 관련된 기록은 5년간 보관한다.

**제26조 (비밀엄수)**

제보·조사·심의·의결 및 건의조치 등 조사와 관련된 일체의 사항은 비밀로 하며, 조사에 직·간접적으로 참여한 재위원회 위원·간사 등을 포함한다)는 조사 및 직무수행 과정에서 취득한 모든 정보에 대하여 누설하여서는 안 된다. 다만, 합당한 공개의 필요성이 있는 경우 위원회의 의결을 거쳐 공개할 수 있다.

제8장 보 칙

**제27조 (운영예산)**

위원회의 운영 및 조사에 필요한 예산은 별도로 책정하여 지급할 수 있다.

**제28조 (예외사항)**

이 규정에 명시되지 않은 사항은 관련 상위법을 준용한다.

부 칙

이 규정은 2007년 3월 1일부터 시행한다.





# 한국불교학회 40년사 연혁

## 1973년

### 7. 7.

#### “한국불교학회 창립총회” 개최

장소 : 동국대학교 본관 교수실  
인원 : 100여명

초대회장 홍정식 교수 선출  
이운허 조명기 김동화 장원규 최범술 고문으로 추대

#### 제1대 임원현황

##### 고문

이운허 조명기 김동화 장원규 최범술

##### 회장

홍정식

##### 이사

이재창(총무) 김영태(학술) 원의범(출판) 김지견(섭외)

이종익 이영무 김운학 한기두 이재복

##### 감사

황성기 한종만

##### 간사

목정배 고익진 김인덕 권기중

### 11. 9.~10.

#### 제1차 “전국불교학술대회” 개최

제1부 : 1973. 11. 9(금)

장소 : 동국대학교 학생회관 회의실 (3층)

1주제 불출의 변증법적 파기법 (발표 원의범)

2주제 한국불교의 밀교경전 전래고 (발표 박태화)

3주제 기호논리학상에서 본 중론의 이중함언론리 (발표 김용정)

- 4주제 도참사상이 고려불교에 끼친 영향 (발표 서윤길)
- 5주제 중국선사상 신라 무상대사의 지위 (발표 이종의)
- 6주제 삼국유사와 승 일연과의 관계고찰 (발표 이남영)
- 7주제 근본불교의 중도사상고 (발표 송천은)
- 8주제 생리학적인 견지에서 설명할 수 있는 불교이론 (발표 진수)

제2부 : 1973. 11. 10(토)

- 1주제 第七末那識 성립에 대한 고찰 (발표 오형근)
- 2주제 이본전등록 검토 (발표 석종범)
- 3주제 불교비유설화고 (발표 한정섭)
- 4주제 원효가 본 선 (발표 한중만)

## 1974년

### 10. 26.

#### 제2차 “전국불교학술대회” 개최

장소 : 동국대학교 본관 교수실

- 1주제 獨聖那畔考 (발표 김운하)
- 2주제 Dhammapada의 계율사상 (발표 목정배)
- 3주제 불교교육의 가치관 (발표 박선영)
- 4주제 보조선과 임제선 (발표 석종범)
- 5주제 유식학의 오위백법에 대한 고찰 (발표 오형근)
- 6주제 영산회상곡 (발표 이동명)
- 7주제 조계종의 독립과 발전에 대한 사적 고찰 (발표 이재열)
- 8주제 회암사의 연역과 그 사지 조직 (발표 최성봉)
- 9주제 불교토착신앙 소고 (발표 한정섭)

#### 제2차 정기총회

## 1975년

### 12. 20.

#### 학술논문집 『한국불교학』 창간호 발행

1. 중국 선학사상 신라 무상대사의 지위 -남약·마조의 법통고- / 이종의
2. 신라시대의 선사상(I) -新羅禪의 복산과 남약- / 한기두
3. 한국불교의 밀교경전 傳來考 / 박태화

4. 도선과 그의 裨補思想 / 서윤길
5. 고려대장경 보유판소수(補遺板所收) '증도가사실(證道歌事實)'의 저자에 대하여 / 고익진
6. 부설전의 원본과 그 작자에 대하여 / 김영태
7. A. N. Whitehead 사상의 불교적 비판 / 원의범
8. 제7말나식(第七末那識) 성립에 대한 고찰 / 오형근
9. 대승불교사상에 대한 교육철학적 논구 -인간의 현실·이상관과 본성관을 중심으로- / 박선영
10. 영산회상곡 / 이동명
11. 불교토착신앙고 -특히 화엄신장(華嚴神將)을 중심으로- / 한정섭
12. 이본(異本) 전등록(傳燈錄) 검토 / 서종범

## 1976년

### 5. 1.

#### 제3차 “전국불교학술대회” 개최

장소 : 동국대학교 도서관 교수 열람실

- 1주제 한중 간화선의 원류고 (발표 이종익)
- 2주제 이차돈과 범흥왕과의 관계 (발표 김종태)
- 3주제 원효의 현실관 (발표 한종만)
- 4주제 조계종통과 그 이설에 관한 고찰 (발표 이재열)
- 5주제 원측법사와 일승사상 (발표 오형근)
- 6주제 한국부적신앙연구 (발표 한정섭)
- 7주제 고려후기 불교의 성격 (발표 김영두)
- 8주제 원효의 미타정토관계 저술 (발표 고익진)

#### 제3차 정기총회

제2대 회장 홍정식 교수 재선

### 8. 25.

#### 학술논문집 『한국불교학』 제2집 발행

- 한국 불교범패의 연구 / 황성기  
 신라불교 가락고 / 김영태  
 공안·간화선(看話禪)의 원류고(源流考) / 이종익  
 원측법사(圓測法師)와 일승사상(一乘思想) / 오형근  
 불교 부적신앙 소고 -특히 밀교부(密敎符)를 중심으로- / 한정섭  
 금강경삼가해 권1: 금강반야바라밀경서(金剛般若波羅蜜經序) / 고익진  
 금강경삼가해 권1: 금강경삼가해 권1 해제 / 고익진

1977년

6. 25.

제4차 “전국불교학술대회” 개최

장소 : 동국대학교 본관 제1교수세미나실

- 1주제 新羅密教師僧考 (발표 박태화)
- 2주제 천태교학에 나타난 현실타개원리 (발표 김인덕)
- 3주제 법화경 신해품에 대한 고찰 (발표 오형근)
- 4주제 운목화상의 천태사상 (발표 이영자)
- 5주제 법화변상도의 고찰 (발표 장충식)
- 6주제 제관의 천태사교의에 대하여 (발표 김영길)
- 7주제 용수의 사상과 천태학 (발표 김경일)

제4차 정기총회

11. 20.

학술논문집 『한국불교학』 제3집 발행

“미산 홍정식 박사 화갑 기념호”

법화·천태사상특집

- 1. 법화신앙의 전래와 그 전개 - 삼국·신라시대 - / 김영태
- 2. 고려 체관의 (諦觀) 도송에 (渡宋) 관한 고찰 / 김영길
- 3. 요세의 (了世) 수행과 준제주송 (准提呪誦) / 서윤길
- 4. 무기의 (無寄) 천태사상 - 석가여래행적송을 중심으로 - / 이영자
- 4. 영산회상정화(靈山會上幀畫)와 법화경신앙 (法華經信仰) / 홍윤식
- 5. 묘법연화경 (妙法蓮華經) 사경변상도의 (寫經變相圖) 한 고찰 - 경변상도(經變相圖)의 연구 (2) - / 문명대
- 6. 법화변상고 (法華變相考) / 장충식
- 7. 법화경 신해품(信解品)과 회삼귀일사상 (會三歸一思想) / 오형근
- 8. 법화경 관세음보살 (觀世音菩薩) 보문품 (普門品) 연구 / 송석구
- 9. 천태 원교의 원응원리 (圓融原理) / 김인덕
- 10. 용수(龍樹)의 사상과 천태학 / 이경일

특집기념논문

- 11. 한국불교와 전통윤리 / 원의범
- 12. 한국불교사에 있어서의 태고보우국사(太古普愚國師)의 지위 - 한국불교의 종조론(宗祖論)을 중심으로 - / 이영무

13. 백운의 무심선(無心禪)에 관하여 / 정병조
14. 경화(敬華)의 천지팔양신주경주석고(天地八陽神呪經註釋考) / 권기중
15. 불타(佛陀)의 덕상(德相)과 이타사상(利他思想)에 대한 고찰 / 김진환
16. 불교의 삼존불과 인도교의 삼신 / 정태혁
17. 초기불교 교단의 형성에 대하여 / 목정배
18. 관무량수경(觀無量壽經)의 십육관법(十六觀法) / 김용정
19. 대승기신론(大乘起信論)의 상즉성적(相即性的) 이해 - 원효의 해동소(海東疏)를 중심으로 - / 한종만
20. 대승불교의 시간관과 그 교육이념 / 박선영
21. 진여연기(眞如緣起)에 대한 고찰 / 전명성
22. 전탁음(全濁音) 해득에 대한 시비 / 이동림

**부록 : “불교와 효” 부처님오신날 기념 불교학술세미나 발표논문**

23. 불교논리의 본질 / 홍정식
24. 불전상에 나타난 효 / 이지관
25. 한국불교사에 나타난 효 / 김영태
26. 효의 현대적 정립과 불교의 사명 / 이기영

**1978년**

**6. 24.**

**제5차 전국불교학술대회**

장소 : 동국대학교 본관 제1교수세미나실

- 1주제 만해의 불교청년운동고 (발표 목정배)
- 2주제 용수의 불신관 (발표 이경일)
- 3주제 천책의 호산록 (발표 리영자)
- 4주제 혼의 윤회와 인과법칙 (발표 오형근)
- 5주제 원효의 일심이문과 퇴계의 이기론 (발표 송석구)

**제5차 정기총회**

**제3대 회장 홍정식 교수 연임**

임원개선 및 이사보강

## 1979년

### 7. 25.

#### 학술논문집 『한국불교학』 제4집 발행

1. 曦陽山禪派의 성립과 그 법계에 대하여 / 김영태
2. 天頊의 湖山錄 / 이영자
3. 천태학상의 존재론 일고 / 김영길
4. 唐窺基와 신라 원측의 상위설 연구 (I) - 성유식론 십대론사의 해석에 관하여 - / 신현숙
5. 白谷處能의 諫廢釋教疏에 관한 연구 / 김용조
6. 자료 : 일본사서에 보이는 한국불교사료 ; 사전류 / 김영태

### 9. 1.

#### 제6차 전국불교학술대회

장소 : 동국대학교 본관 제1교수세미나실

- 1주제 원효의 이장의고 (발표 오형근)
- 2주제 신라원측의 유식사분설에 대하여 (발표 신현숙)
- 3주제 오교양중에 대한 재고찰 (발표 한기두)
- 4주제 종무행정과 용상방의 비교 (발표 김철인)
- 5주제 Jaspers가 본 불교 (발표 이선숙)

#### 제6차 정기총회

제4대 회장 홍정식 교수 연임

## 1980년

### 7. 25.

#### 학술논문집 『한국불교학』 제5집 발행

1. 원효의 소명 誓幢에 대하여 / 김영태
2. 조선전기 佛典諺解와 그 사상 / 이봉춘
3. 『업 ( karma ) 에 대한 고찰』 / 조용길
4. 秘密陀羅尼의 현대적 이해 - 朝夕誦呪를 중심으로 / 김유광
5. 불심의 표현과 동심문학 (I) / 조명열



**1981년**

**6. 19.**

**제7차 전국불교학술대회**

장소 : 동국대학교 본관 제1교수세미나실

- 1주제 불교사상과 공산주의 (발표 정태혁)
- 2주제 유식학상의 중유사상 (발표 오형근)
- 3주제 불교윤리의 현실성 (발표 조용길)
- 4주제 아뢰야식과 C.G. Jung의 무의식관 (발표 이 만)
- 5주제 삼국유사 郁面婢念佛西昇條考 (발표 최성렬)

**제7차 정기총회**

**제5대 회장 홍정식 교수 연임**

**9. 14.**

**추계이사회 개최, 임원 선정 및 통보**

**고문**

조명기 장원규

**회장**

홍정식

**부회장**

이재창 이지관

**이사**

김인덕 오형근 서윤길 강건기 고익진 권기종 김삼룡 김환태  
 김용정 김진환 김지현 김항배 목정배 문명대 박선영 박태화  
 송석구 신현숙 이기영 이재복 원의범 장충식 전영화 정병조  
 정종구 정태혁 한기두 한종만

**감사**

김영길 조용길

**간사**

권탄준

12. 28.

**학술논문집 『한국불교학』 제6집 발행**

1. 불교사상과 공산주의의 논리적 대비 / 정태혁
2. 대비바사론상의 아비달마(阿毘達磨) 특성 / 김인덕
3. 십구장원통기(十句章圓通記) 본문고 / 고익진
4. 간디의 Brahmacharya 사상 / 김선근
5. 불교윤리의 현실성 / 조용길
6. 제팔아뢰야식(第八阿賴耶識)과 무의식에 관한 비교 -C.G. Jung의 무의식관을 중심으로- / 이 만
7. 국문학에 나타난 불교윤회사상 시비고 / 김의숙
8. 삼국유사 옥면비(郁面婢) 염불서승조(念佛西昇條)의 몇 가지 문제점 / 최성렬
9. 명심보감의 저자에 대한 소고 -서산대사와의 관계를 중심으로- / 신법인

**1982년**

7. 2.

**제8차 전국불교학술대회**

장소 : 동국대학교 교수 세미나실

- 1주제 신방과 신라의 지장예참교법 (발표 채인환)
- 2주제 신비 Paradox를 통하여 본 지눌의 空寂靈知心 (발표 강건기)
- 3주제 신수행의 체육적 활용 (발표 박동기)
- 4주제 화엄과 선 (발표 김준경)
- 5주제 선무지도의 기초과원에 대한 연구 (발표 김 철)
- 6주제 종자설의 연원에 관한 소고 (발표 이 만)
- 7주제 선과 화엄의 '수일심'에 대하여 (발표 John Jorgensen)

**제8차 정기총회**

12. 28.

**학술논문집 『한국불교학』 제7집 발행**

1. 유식학상의 중유사상과 아뢰야식 / 오형근
2. 신비 Paradox 를 통하여 본 지눌의 空寂靈知心 / 강건기
3. 법화경의 塔說에 관한 연구 / 김영길
4. 禪修行의 체육적 활용 / 박동기
5. 禪武指導의 기초과제에 대한 연구 / 김철
6. 휴정의 捨教入禪觀 - 선가귀감을 중심으로 / 신법인

- 7. 한국불교의 호국사례 소고 / 김선근
- 8. 종자설의 연원에 관한 연구 - 업사상을 중심으로 - / 이 만
- 9. 화엄교학의 몇 가지 문제점 - 普賢行願思想을 중심으로 - / 권탄준
- 10. Two Themes in Korean Buddhist Thought / John Jorgensen

**1983년**

**9. 28.**

**제9차 전국불교학술대회**

장소 : 동국대학교 동국관 L401강의실

- 1주제 불타의 안반수의법에 대한 소고 (발표 정태혁)
- 2주제 선문보장록상에 나타난 진귀조사설 (발표 한기두)
- 3주제 중도위정인불성설에 대하여 (발표 김인덕)
- 4주제 불교의 사살에 대한 문제점 (발표 오형근)
- 5주제 초조대장경 판각기간에 대한 소고 (발표 박상국)
- 6주제 체육의 본질과 선의 비교연구 (발표 선상규)
- 7주제 법화영역전재고 (발표 양은용)
- 8주제 종밀교학에 있어서 삼교회통의 원리 (발표 정순일)

**제9차 정기총회**

**제6대 회장 홍정식 교수 연임**

**12. 28.**

**학술논문집 『한국불교학』 제8집 발행**

- 1. 불의 安般念( Anapanasati ) 법 소고 / 정태혁
- 2. 神昉과 신라 地藏禮懺教法 / 채인환
- 3. 현대적 往生論考 / 조용길
- 4. 종밀의 會通思想研究- ' 원인론 (原人論)' 을 중심으로 - / 정순일
- 5. 체육의 본질과 선 ( Dhyana ) 의 비교연구 / 선상규
- 6. 부록 : 僧朗大師 사상학설의 관계자료 / 김인덕

**1984년**

**11. 9.**

**제10차 전국불교학술대회**

장소 : 원광대학교 본관 법당

1주제 고희곡선생의 “신라 원효의 유심안락도는 위작이다”의 재고 (발표 신현숙)

2주제 원효의 교판론에 대하여 (발표 김준경)

3주제 각원선사의 십계율에 관한 소고 (발표 박동기)

4주제 고려태조 신제 개태사화엄법소의 연구 (발표 양은용)

5주제 상원사 문수동자상 복장전적에 대하여 (발표 박상국)

6주제 원효의 승가관 (발표 박봉춘)

7주제 가사에 관한 문헌적 연구 (발표 박일록)

8주제 한국불교에 있어 화엄신앙의 전개 (발표 이도업)

9주제 화엄과 해심밀경의 십지설에 대하여 (발표 권탄준)

10주제 삼중방언에 대한 고찰 (발표 이증표)

**제10차 정기총회**

**12. 28.**

**학술논문집 『한국불교학』 제9집 발행**

1. 諸敎判論에 대한 원효대사의 비판 / 김준경

2. 원효의 승가관 / 이봉춘

3. 각원선사의 소림무에 십계율에 관한 소고 / 박동기

4. 상원사 문수동자상 복장발원문과 복장전적 / 박상국

5. 화엄과 해심밀경의 십지설 비교 / 권탄준

6. 삼론학의 三種中道와 三種方言에 대한 일고 / 이증표

7. 袈裟에 관한 문헌적 연구 / 박일록

8. 간디의 비폭력사상연구 / 김선근

**1985년**

**10. 12.**

**제11차 전국불교학술대회**

장소 : 동국대학교 본관 교수세미나실

- 1주제 조선조 배불의 언어정책에 관한 고찰 (발표 김철인)
- 2주제 선문정로의 돈오관 (발표 신현숙)
- 3주제 고려 태조의 통일사상연구 (발표 양인용)
- 4주제 담선법회에 관한 고찰 (발표 이 만)
- 5주제 북종선에서의 방편에 관한 소고 (발표 강혜원)

**제11차 정기총회**

**제7대 회장 이재창 교수 선출**

**제7대 임원현황**

**회장**

이재창

**부회장**

이지관 김영태 김삼룡

**이사**

김인덕(총무) 한기두(기획) 오형근(학술) 목정배(홍보) 서윤길(섭외)  
 강건기 고익진 권기중 김진환 김지견 박선영 원의범 이기영 이영무  
 리영자 정태혁 채인환 한종만 홍윤식 서경수 이평래

**감사**

조용길 양은용

**간사**

이 만

**10. 25.**

**추계 임원회의 개최**

상임이사 및 이사 결정 통보

**12. 28.**

**학술논문집 『한국불교학』 제10집 발행**

- 1. 중론송상 '不去'의 논리 / 김인덕
- 2. 瑜伽師地와 十七地 / 오형근
- 3. 談禪法會에 관한 연구 / 이 만
- 4. 禪定과 즉물적 인식 / 최창술(현각)
- 5. 北宗禪에 있어서의 방편 / 강문선(혜원)
- 6. 불전의 胎兒觀 -태아발달 단계설을 중심으로- / 백경임
- 7. 寂滅示衆論 본문 / 고익진
- 8. 寂滅示衆論의 선사상 / 고익진

**1986년**

**11. 8.**

**제12차 전국불교학술대회**

- 1주제 정흥 7년록 고구려 불상에 대하여 (발표 김영태)
- 2주제 백용성의 아뢰야식론 (발표 한종만)
- 3주제 선무의 현대적 과제에 관한 연구 (발표 김 철)
- 4주제 운곡 원천석의 불교사상 (발표 양은용)
- 5주제 한국정토사상의 일고찰 - 염불의 일수신앙을 중심으로 - (발표 한태식)
- 6주제 Sarvadarśanasamgraha에 나타난 경량부설 (발표 권오민)

**제12차 정기총회**

**12. 28.**

**학술논문집 『한국불교학』 제11집 발행**

- 1. 均如書에 보인 妙理圓成觀의 저자 - 北宗神秀가 아니다 - / 김영태
- 2. 중론 觀四諦品 해명의 大乘空思想 / 김인덕
- 3. 백제불교계율의 전래와 전파 - 백제계율과 일본 최초 出家尼僧에 대한 일고찰 - / 채인환
- 4. 瑜伽論과 원효의 九種心住思想 / 오형근
- 5. 불교적 교육과 종교적 다원주의 / 박선영
- 6. 새로 확인된 신라승 도륜(道倫)의 저술과 그 성격 -보살계갈마기(菩薩戒羯磨記)와 보살계본기(菩薩戒本記)
- 7. 불교의 사리에 대한 고찰 / 김진환
- 8. 禪武의 현대적 과제에 관한 연구 - 현대인의 성향과 건강을 중심으로 - / 김 철
- 9. 成唯識論學記에 인용된 本母頌釋의 내용 / 이 만
- 10. 염불의 실천방법에 관한 연구 / 한태식

**1987년**

**11. 14.**

**제13차 전국불교학술대회**

장소 : 동국대학교 본관 교수세미나실

- 1주제 유가학상의 지관론 (발표 오형근)
- 2주제 해초국사에 대하여 (발표 한기두)

- 3주제 지눌의 권수정혜결사문의 분석 (발표 중진)
- 4주제 천태의통과 고려불교 - 의통행장의 재고 - (발표 양은용)
- 5주제 고려중기 수정결사와 유가종 (발표 최성열)
- 6주제 종밀선사의 '좌선'의 구명마사에 대하여 (발표 최법혜)
- 7주제 지엄의 성기사상의 일고찰 (발표 정순일)
- 8주제 북종선과 보조선의 상통성 (발표 강혜원)
- 9주제 신(Isvara)의 존재증명 비판 (발표 권오민)
- 10주제 언어의 표시대상 - Apoha . Samanya - (발표 전치수)

**제13차 정기총회**

**제8대 회장 이재창 교수 재선**

**12. 28.**

**학술논문집 『한국불교학』 제12집 발행**

- 1. 삼국시대 서민들의 불교신앙 / 김영태
- 2. 건등의 大乘起信論同異略集에 인용된 태현의 唯識思想 - 제4 建立唯識同異門 을 중심으로 - / 이만
- 3. 고려중기 水精結社와 瑜珈宗 / 최성열
- 4. 智嚴의 華嚴性起思想 / 정순일
- 5. 北宗禪과 普照禪의 相通性 - 定慧雙修를 중심으로 / 강혜원
- 6. 언어의 표시대상 ( Sabdartha ) - Apoha , Samanya / 전치수

**1988년**

**11. 26.**

**제14차 전국불교학술대회**

장소 : 동국대학교 본관 교수세미나실

- 1주제 불교의 경세사상 연구 (발표 한종만)
- 2주제 전라공수관의 의병 수군연구 (발표 양은용)
- 3주제 화엄에 있어서 연기와 성기 (발표 정순일)
- 4주제 십이처설의 교학적 입장 (발표 이종식)
- 5주제 안반수의경과 도가의 태식법 (발표 소진홍)
- 6주제 불교의 사회학적 배근식론 (발표 진열)
- 7주제 의성신설(意成身說)과 삼계 · 삼신설 (三神變)에 대하여 (발표 최봉수)

**제14회 정기총회**

12. 28.

**학술논문집 『한국불교학』 제13집 발행**

1. 白花道場發願文의 몇 가지 문제 / 김영태
2. 원효, 陳那菩薩後身說 재검토 - 김상현교수의 논문에 대한 재고찰 - / 신현숙
3. 보조 修心訣의 일고찰 / 최성열
4. 安般守意經과 도가의 胎息法 / 소순자 · 소진홍 (眞弘)
5. 一乘界圖에 나타난 義湘의 性起思想 / 전해주
6. 十二處說考 / 이중표
7. 불교의 사회학적 접근 시론 / 김진열
8. Pali Nikaya 의 意成身說과 삼계 · 삼신설 (三神變) 에 대하여 / 최봉수

**1989년**

10. 20.

**제15차 전국불교학술대회**

장소 : 동국대학교 동국관 L301강의실

- 1주제 보조지눌의 둔점관 (발표 한기두)
- 2주제 간디의 형이상학과 실천철학에 끼친 불교의 영향 (발표 김선근)
- 3주제 화엄경과 정토신앙 (발표 이도업)
- 4주제 퇴경화상 '조선불교개혁론'의 연구 (발표 양은용)
- 5주제 하택신회의 둔점관 (발표 강혜원)
- 6주제 혜가의 단비에 대한 고찰 (발표 소진홍)
- 7주제 화엄경의 여래출현사상 (발표 권탄준)
- 8주제 연기설을 통해 본 불교의 비판정신 (발표 박경준)
- 9주제 종륜론에 나타난 설전부설 검토 (발표 권오민)
- 10주제 의상의 성기사상이 보조선에 끼친 영향 (발표 전해주)
- 11주제 禪宗六祖慧能大師真相東來緣起考(2) (발표 정성본)
- 12주제 법칭의 '양평석'의 이해(1) (발표 전치수)
- 13주제 법장의 일승사상 (발표 장계환)
- 14주제 경전속의 음양오행관에 대한 재조명 (발표 김진열)
- 15주제 보조의 이문정혜에 대한 사상역사 고찰 (발표 김호성)
- 16주제 십주비바사론의 계율사상 (발표 신성현)
- 17주제 Tibet 불교와 증관학 (발표 박상수)

**제15차 정기총회**

**제9대 회장 이재창 교수 연임**



12. 28.

**학술논문집 『한국불교학』 제14집 발행**

1. 김유신의 통일이지와 彌勒信仰 - 龍華香徒와 難勝老人을 중심으로 - /김영태
2. 원시불교의 사회윤리사상 연구 - 초기불교에 나타난 재가신자의 생활윤리를 중심으로 - / 최창식
3. 慧可의 斷臂에 대한 고찰 / 소순자
4. 荷澤神會의 頓悟觀 / 강혜원
5. 초기불교의 緣起相依說 재검토 - 불교의 사회화를 위한 한 이론적 定礎- / 박경준
6. 의상 성기사상이 普照禪에 끼친 영향 / 전해주
7. 삼국시대의 화엄경 전래시기와 法藏 和尚傳에 대한 재고찰 / 장휘옥
8. 禪宗六祖慧能大師真相東來緣起考 / 정성본
9. 宗祿論상에 나타난 說轉部설 검토 / 권오민
10. 法藏의 一乘思想 / 장계환
11. 法稱의 '量評釋'의 이해를 위하여 (I) ( 제2장과 제3장을 중심으로 ) / 전치수
12. 經典속의 陰陽五行觀에 대한 재조명 - 十二緣生經을 중심으로 - / 김진열
13. 三科說의 緣起論적 이해 / 최봉수
14. 十住毘婆沙論의 계율사상 / 신성현
15. Tibet 불교의 中觀思想 수용 소고 / 박상수
16. 보조의 二門定慧에 대한 思想史的 고찰 / 김호성
17. 인간·아동발달에 대한 불교이론 연구 / 권은주

**1990년**

11. 23.

**제16차 전국불교학술대회**

장소 : 동국대학교 동국관 1101강의실

- 1주제 간디의 실천철학에 끼친 불교의 영향(I) (발표 김선근)
- 2주제 내영원본 '유심안락도'의 자료적 고찰 (발표 한보광)
- 3주제 곽항본 '육조단경'과 심지법문 (발표 정성본)
- 4주제 원시불교의 오안설에 대하여 (발표 최봉수)
- 5주제 윤회설 재고(II)—경전상 윤회묘사와 구조— (발표 김진열)
- 6주제 4종의 지각에 관한 상관성 고찰 (발표 전치수)
- 7주제 용수의 화엄십지사상 고찰(I) (발표 박상수)
- 8주제 돈오점수를 위한 새로운 해석-돈오를 중심으로- (발표 김호성)
- 9주제 미륵하생의 시기와 그 현대적 의의 (발표 허경구)

**제16차 정기총회**

12. 28.

**학술논문집 『한국불교학』 제15집 발행**

1. 조선초 己和의 염불 淨土觀 / 김영태
2. 慈悲喜捨의 사회정의실현고 / 조용길
3. 조선 개국초의 排佛推進과 그 실제 / 이봉춘
4. 南北兩宗에 있어서 自性에 대하여 / 강문선(혜원)
5. 敦煌本 '六祖壇經' 과 心地法門 / 정성본
6. 唐 道宣의 저술과 修道 / 안중철
7. 원시불교의 五眼說에 대하여 / 최봉수
8. 菩薩十地說의 전개 / 장계환
9. 4종의 知覺에 관한 상관성의 고찰 / 전치수
10. 윤회설재고 (II) - 윤회의 방식과 薦度齋 - / 김진열
11. 緣起說에 입각한 사회복지론 소고 / 이해숙
12. 동국대학교 소장 라사판 티베트 대장경의 유래와 내용 / 허일범
13. 唯識無境思想의 興起 배경 / 묘 주
14. 龍樹의 華嚴十地思想 고증 (1) - 화엄십지를 설하는 용수의 제저서 - / 박상수
15. 頓悟漸修의 새로운 해석 - 돈오를 중심으로 - / 김호성
16. 부록 : 中論頌에 대한 주석 및 번역 / 김인덕

**1991년**

11. 1.

**제17차 전국불교학술대회**

장소 : 동국대학교 동국관 L101 · L306 강의실

<보리살>

- 1주제 동리산문의 선사상 (발표 박문기)
- 2주제 용수의 화엄십지사상고증(II) (발표 박상수)
- 3주제 구사론 제일송분에 대한 원시불교적 비평 (발표 최봉수)
- 4주제 의상의 신앙의 사회적 성격 (발표 정병삼)
- 5주제 열반과 「육망의 역설」문제 (발표 박경준)
- 6주제 망진환원관과 화엄성기사상 (발표 정순일)
- 7주제 정혜결사의 윤리적 성격과 그 실천 (발표 김호성)
- 8주제 조산본적의 조동선 사상 (발표 한종만)
- 9주제 기신론 사상의 연원에 대한 고찰 (발표 지운)
- 10주제 법화경 구원석가불사상의 불교신앙사적 의의 (발표 노권용)
- 11주제 초기·부파불교에 있어서의 심체론연구 (발표 이평래)
- 12주제 불교의 물질관 (발표 오형근)

<회향실>

- 1주제 법화경의 서사구조 (발표 박찬두)
- 2주제 중국소설에 미친 불교의 영향 (발표 손병국)
- 3주제 불교사회복지 사업의 전문성에 대하여 (발표 이혜숙)
- 4주제 세간법과 출세간법 (발표 연기영)
- 5주제 종교의 원우주관 (발표 김진열)
- 6주제 조선 승군사 (발표 김덕수)
- 7주제 불교용어의 형성유형과 의미변화 (발표 조항범)
- 8주제 호흡법과 선수행 (발표 박동기)
- 9주제 중국불교의 전기문학 (발표 조월화)
- 10주제 현공윤주일 대법사 유포의 사료적 성격 (발표 양은용교수)
- 11주제 불교학 자료의 DB소고 (발표 이 정)
- 12주제 신라유식가의 진성관 (발표 이 만)

**제17차 정기총회**

**제10대 회장 김영태 교수 선출**

**제10대 임원현황**

**상임고문**

홍정식 이재창

**회장**

김영태

**부회장**

신법인 한기두

**이사**

목적배 오형근 권기종 서윤길 리영자 조용길 김인덕 강건기  
윤병식 강동균 강혜원 김상현 김영길 김용조 김준경 김지건  
노권용 무진장 박선영 서성원 서종범 성환기 송천은 신현숙  
양은용 류병덕 은정희 이 만 이봉춘 이태경 이행구 이혜성  
장충식 장휘옥 전명성 전호련 채상식 채택수 최성렬 최창술  
최창식 한정변 한종만 한태식 홍윤식

**감사**

이평래 정순일

**간사**

박경준

12. 28.

**학술논문집 『한국불교학』 제16집 발행**

1. 조선조 초기의 曹洞禪 - 雪峯의 十玄談要解를 중심으로 - / 한종만
2. 羅末 麗初 의 曹洞禪 / 김영두
3. 호흡법과 선수행 / 박동기
4. 중국불교의 전기문학 / 조명화
5. 의상의 彌陀信仰과 그 사회적 성격 / 정병삼
6. 起信論사상의 연원에 대한 고찰 / 지 운
7. 對法論에 대한 원시불교적 비평의 서설 / 최봉수
8. 종교의 원우주관 / 김진열
9. 불교 사회복지 사업의 전문성에 대하여 / 이혜숙
10. 法華經의 문학적 연구 - 敘事構造를 중심으로 - / 박찬두
11. 원효의 참회사상 - 大乘六情懺悔文을 중심으로 - / 김원영
12. 龍樹의 화엄십지사상 고증 (II) - 華嚴十地를 설하는 용수의 진저는? - / 박상수
13. 定慧結社의 윤리적 성격과 그 실천 - '덕의 윤리'와 관련하여 / 김호성
14. 桐裏山門의 선사상 / 박문기 (중 호)
15. 화엄경에서의 여래에 대하여 (I) / 권탄준

**1992년**

11. 12.

**제18차 전국불교학술대회 개최**

**제18차 정기총회**

11. 10.

**학술논문집 『한국불교학』 제17집 발행**

1. 자연환경과 불교교설과의 관계 / 목정배
2. 신라 사리탑 신앙의 밀교성 / 서윤길
3. 원효의 공관과 華嚴頓教 / 신현숙
4. 불교의 환경관과 未法思想에 대한 고찰 / 조용길
5. 신라 義賓의 唯識思想 / 이 만
6. 유부 毘婆沙師의 色法觀 재고 / 권오민
7. 불교의 아동 자아관 - 아동 심리학의 입장과 비교하여 - / 윤혜진
8. 원시불교에서 非我와 無我的 문제 / 정승석
9. 大珠慧海의 선사상 / 헤 원
10. 大乘涅槃經에 나타난 一闍提 성불론 / 박경준

11. 원시불교의 在家女性觀 / 이창숙
12. 禪宗傳燈說의 성립과 발전 (Ⅲ) - 남종의 傳燈史書 《師資血脈傳》 고 - / 정성본
13. 중국의 佛教結社 - 송대의 淨行結社를 중심으로 - / 장계환
14. 俱舍論에 대한 원시불교적 비평의 서설 / 최봉수
15. 新解不殺生戒 (I) / 김진열
16. 선문학의 세계 - 선시를 중심으로 - / 자 명
17. 승가의 사회적 기능에 대한 고찰 - 『법화경』을 중심으로 - / 차차석
18. 대승 열반경의 계율관 - 正法護持의 계를 중심으로 - / 신성현
19. 處寂禪師의 師資關係 / 박상수
20. 鳳林山門의 법계와 그 문제점들 / 박영기
21. 慧謙 看話禪에서의 待悟之心의 문제 / 이동준

## 1993년

### 5. 4.

#### 제19차 춘계 전국불교학술대회

- 1주제 나옹혜근의 미타정토관 (발표 이철헌)
- 2주제 법장의 교상즉관법에 대하여 (발표 장계환)
- 3주제 능엄경의 선사상연구 (발표 노권용)
- 4주제 화엄경에서의 여래에 대하여 (발표 권탄준)
- 5주제 불교해석학에 있어서 진리와 방법의 문제 (발표 김용표)

### 11. 5.

#### 제20차 추계 전국불교학술대회

- 1주제 불교와 부모의 자녀교육 (발표 박선영)
- 2주제 대주혜해의 선사상 (Ⅱ) (발표 강혜원)
- 3주제 정유재란시 석주관 전투와 화엄사 (발표 양은용)
- 4주제 임상사회사업의 기술론에 대한 불교적 접근 (발표 이해섭)
- 5주제 공리의 체득에 관하여 (발표 박동기)
- 6주제 제관의 오시팔교 재고 (발표 지창규)
- 7주제 법화경의 법사에 대한 고찰 (발표 차차석)
- 8주제 불교문학 분류법 (발표 자 명)
- 9주제 운문문언의 선사상고 (발표 박문기)

#### 제19차 정기총회

#### 제11대 회장 김영태 교수 재선

12. 30.

**학술논문집 『한국불교학』 제18집 발행**

1. 원효의 華嚴緣起法界論 - 不二論을 중심으로 - / 신현숙
2. 불교와 부모의 자녀교육 / 박선영
3. 공리의 體得에 관하여 / 박동기
4. 楞嚴經의 선사상연구 / 노권용
5. 大珠慧海의 선사상 (II) / 강혜원
6. 생산과 소비에 대한 불교의 기본입장 / 박경준
7. 종교언어의 문제와 경전해석학 -Candrakirti 의 진리와 방법의 불가분성론과 관련하여- / 김용표
8. 敎理解釋體系 (I) / 김진열
9. 법장의 敎相卽觀法에 대하여 / 장계환
10. 불교문학 분류법 - 선문학을 중심으로 - / 자명
11. 임상사회사업의 기술론에 대한 불교적 접근 / 이혜숙
12. 법화경의 법사 (dharma - bhanaka) 에 대한 고찰 / 차차석
13. 雲門文僊의 선사상 고 / 박문기 (중호)
14. 초기대승불교의 계승변화와 그 발전 / 신성현
15. 나옹 혜근의 彌陀淨土觀 / 이철헌
16. 공계 (akasa - dhatu) 에 대한 일고찰 / 최봉수
17. 長老尼偈(Therigatha)에 나타난 여성성도 / 이창숙
18. 체관의 5시8교 재고 / 지창규
19. 화엄경에서의 여래에 대하여 (II) / 권탄준

**1994년**

5. 27.

**제21차 춘계 전국불교학술대회**

“삼론사상의 현대적 조명”

장소 : 동국대 동국관 L401강의실

- 1주제 승랑대사의 중국불교사상상 위치 (발표 김영태)
- 2주제 용수와 원효:삼론사상을 중심으로 (발표 한기두)
- 3주제 삼론교학의 현대적 의의 (발표 김인덕)
- 4주제 서구에서의 중관학 연구동향 : 연구사와 문제점 (발표 김용표)

11. 11.

**제22차 추계 전국불교학술대회**

장소 : 동국대 동국관 L301강의실

- 1주제 오시팔교와 삼종교상 (발표 지창규)
- 2주제 백제 의영의 유식사상 (발표 이 만)
- 3주제 불교와 현대여성의 역할 (발표 허정희)
- 4주제 후기중관학파의 정의에 대하여 (발표 이태승)
- 5주제 고대 인도사유 전통에서 본 철학과 종교의 의미 (발표 권오민)
- 6주제 조선불교청년회연구 (발표 김광직)
- 7주제 모자 이혹론에 나타난 유불의 갈등 (발표 라기성)
- 8주제 원효의 노자 사상과의 회통 (발표 한종만)
- 9주제 한국에서 불교와 유교의 만남과 그 관계변화 (발표 윤영해)
- 10주제 조동종명과 개조의 사상 (발표 박문기)
- 11주제 한국 불교청소년 복지에 대한 연구 (발표 이경호)

**제20차 정기총회**

12. 30.

**학술논문집 『한국불교학』 제19집 발행**

- 1. 불국사의 화엄법사 원측에 대하여 / 김영태
- 2. Madhyamaka - karika 와 중론에 대한 분과 / 김인덕
- 3. 간디의 윤리학에 끼친 불교의 영향 / 김선근
- 4. 백제 의영의 유식사상 - 佛乘說 을 중심으로 - / 이 만
- 5. 고대인도의 사유전통에서 본 철학과 종교의 의미 - 특히 아비달마불교의 입장에서 - / 권오민
- 6. 초기 계율 성립에 대한 문제 / 신성현
- 7. 曹洞宗名과 개조의 사상 / 박문기 (중 호)
- 8. 조선불교 청년회의 사적고찰 / 김광식
- 9. 한국에서 불교와 유교의 만남과 그 관계변화 / 윤영해
- 10. 後期中觀派의 정의에 대하여 - 瑜伽行中觀派에 관한 일본불교학계의 논쟁 - / 이태승
- 11. 懶翁 惠勤의 法脈 / 이철헌
- 12. 五時八教와 삼종교상 / 지창규
- 13. 牟子理感論에 나타난 유불의 갈등 / 나기성

1995년

5. 20.

제23차 춘계 전국불교학술대회

“53존불 조상봉안 구층 팔면탑 조성의 사상사적 의의”

장소 : 부산 천태종 삼광사

- 1주제 53불 신앙과 천태종의 관계 (발표 김영태)
- 2주제 법화경과 탑파신앙 (발표 리영자)
- 3주제 한국의 다면다층석탑 연구 (발표 홍정식)
- 4주제 구층 및 팔배탑의 한국불교사적 조명 (발표 채상식)

10. 25.

학술논문집 『한국불교학』 제20집 발행

- 1. 고구려 僧朗에 대한 재고찰 / 김영태
- 2. 삼론학 破邪顯正論의 要義 / 김인덕
- 3. 용수와 원효의 사상 - 중론과 화쟁사상을 중심으로 - / 한기두
- 4. 西歐에서의 중관학 연구동향 - 연구사와 문제점 - / 김용표
- 5. 般若經의 십지 보살도(菩薩道)- 토지 명칭과 그 본의에 대하여 - / 박상수
- 6. 淸辯의 연기설 - 佛護 연기관에 대한 청변의 비판 - / 이현옥
- 7. 雪峯 김시습의 천태사상 연구 / 한종만
- 8. 계율에 나타난 불교의 생명관 / 목정배
- 9. 대승장엄의 大乘莊嚴의 보살도 / 오형근
- 10. 浮庵大師 無寄의 성불구제관과 정토사상 / 이영자
- 11. 밀교의 교학적 위상과 그 특성 / 서윤길
- 12. 석굴암(石窟庵) 본존불(本尊佛)의 고(考) I / 신현숙
- 13. 大方廣圓覺經에 대한 고찰 / 전명성
- 14. 三階敎 운동의 현대적 조명 / 이평래
- 15. 고려 미수(彌叟)의 유식사상 - 조구의 『慈悲道場懺法集解』를 중심으로 / 이 만
- 16. 達摩禪에 나타난 維摩의 不二思想 / 강혜원
- 17. 유아의 도덕성 발달을 중심으로 살펴본 Jataka 本生譚 연구 / 권은주
- 18. 法藏敎學의 심성론 연구 / 장계환
- 19. 바라문교의 수정과 원시불교 선정의 차이점에 대하여 / 최봉수
- 20. 불교의 교화방편에 대한 교육학적 고찰 / 민경환
- 21. 十玄緣起의 無得法門義의 소고 / 황규찬
- 22. 이영재의 불교혁신사상 연구 / 김경집



11. 3.

**제24차 추계 전국불교학술대회**

장소 : 동국대학교 동국관 L301강의실

- 1주제 설잠 김시습의 천태사상 연구 (발표 한종만)
- 2주제 대승장엄의 보살도 (발표 오형근)
- 3주제 부암대사 무기의 성불구제관과 정토사상 (발표 리영자)
- 4주제 석굴암(石窟庵) 본존불(本尊佛)의 고(考)Ⅱ (발표 신현숙)
- 5주제 법장교학의 심성론 연구 (발표 장계환)
- 6주제 바라문교의 수정과 원시불교의 선정의 차이점에 대하여 (발표 최봉수)
- 7주제 반야경의 십지 보살도 -십지 명칭과 그 본의에 대하여- (발표 박상수)
- 8주제 청변의 연기설 -불호 연기관에 대한 청변의 비판- (발표 이현옥)
- 9주제 이영재의 불교혁신사상 연구 (발표 김경집)

**제21차 정기총회**

**제12대 회장 김영태 교수 연임**

**1996년**

5. 20.

**제25차 춘계 전국불교학술대회**

“사명 승운대사 유정의 재조명”

장소 : 경남 밀양시 시청 대회의실

- 1주제 유정의 국난타개 활동 (발표 김영태)
- 2주제 유정의 선사상 (발표 이봉춘)
- 3주제 유정의 시세계 (발표 이종찬)
- 4주제 유정의 『척진주래기』 및 『삼대소』 고찰 (발표 이진오)

11. 10.

**학술논문집 『한국불교학』 제21집 발행**

- 1. 설잠 김시습의 『曹洞五位要解』 연구 / 한종만
- 2. 불교적인 유아, 아동교육의 방법적 원리 -유식불교의 훈습설을 중심으로- / 박선영
- 3. 『華嚴論節要』 중 요간절요의 체계에 대한 연구 / 최성렬

4. 고구려 의연의 유식교학 -중국 지론종의 법상과의 관계를 중심으로- / 이 만
5. 황벽 희운의 선사상 / 강문선
6. 대승경전관 정립을 위한 시론 -대승 佛說 非佛說論과 관련하여- / 박경준
7. 懶翁 慧勤의 선사상 / 이철헌
8. 설잠의 연경별찬에 나타난 법화전태사상 고찰 -특히 불신관을 중심으로- / 차차석
9. 『涅槃經』 성립에 관한 제문제 / 신성현
10. Atisa 의 三乘道次第觀 -『菩提道燈論』을 중심으로 - / 장 익
11. 『禪苑清規』와 『勅修百丈清規』의 「亡僧」條에 관한 고찰 / 김창숙
12. 玄光의 法華三昧 연구 / 이기운
13. 경허의 정혜결사와 그 사상적 의의 / 김경집
14. 爲自比量(svanumana)과 因(hetu)의 삼상 -『因一滴論 (Hetubindu)』을 중심으로 - / 양승규

11. 15.

**제26차 추계 전국불교학술대회**

장소 : 동국대학교 90주년 기념 문화관 예술극장

- 1주제 경허의 정혜결사와 그 사상적 의의 (발표 김경집)
- 2주제 『선원청규』와 『척수백장청규』의 「망승」조에 관한 고찰 (발표 김효탄)
- 3주제 현광의 법화삼매 연구 (발표 이기운)
- 4주제 설잠 김시습의 『조동오휘요해』연구 (발표 한종만)
- 5주제 황벽 희운의 선사상 (발표 강혜원)
- 6주제 『화엄론절요』중 요간절요의 체계에 대한 연구 (발표 최성열)
- 7주제 Atisa의 삼승도차제관 (발표 장 익)
- 8주제 위자비량(svanumana)과 인(hetu)의 삼상 (발표 양승규)

**제22차 정기총회**

**1997년**

5. 3.

**제27차 춘계 전국불교학술대회**

“백제 고찰 수덕사와 덕숭산문의 법통 연구”

장소 : 충남 예산군 덕숭산 수덕사 설법전 (대한불교조계종 제7교구 본사)

- 1주제 수덕사의 역사적 고찰 (발표 김영태)
- 2주제 백제의 삼론 고승 (발표 김인덕)
- 3주제 조선 후기 선문의 법통고 (발표 이봉춘)

- 4주제 경허선사의 선세계 (발표 이성타)
- 5주제 만공선사의 생애와 선사상 연구 (발표 정성본)

5. 25.

**학술논문집 『한국불교학』 제22집 발행**

- 1. 百濟 古刹 修德寺의 史的 考察 / 김영태
- 2. 百濟의 三論 高僧 / 김인덕
- 3. 朝鮮 後期 禪門의 法統考 / 이봉춘
- 4. 鏡虛禪師의 禪世界 / 이성타
- 5. 滿空禪師의 生涯와 禪思想 研究 / 정성본

11. 6.

**제28차 추계 전국불교학술대회**

- 장소 : 동국대학교 90주년기념 문화관 제3세미나실
- 1주제 식에 의거한 경협세계의 속성 (발표 김상엽)
  - 2주제 입법계품의 여성선지식에 대한 고찰 (발표 전해주)
  - 3주제 열반무명론 성립에 관한 제문제 (발표 김주경)
  - 4주제 무학자초의 생애 및 활동 재검토 (발표 황인규)
  - 5주제 좌선에 있어서 비사량의 심리 (발표 김호규)
  - 6주제 일연의 중편조동오위 연구 (발표 한종만)
  - 7주제 원효의 법화중요에 나타난 논리구조 (발표 이병욱)
  - 8주제 후설 현상학과 불교 유식론의 심식이론 (발표 배의용)

**제23차 정기총회**

**제13대 회장 김인덕 교수 선출**

12. 31.

**학술논문집 『한국불교학』 제23집 발행**

- 1. 당(唐) 구화산(九華山)의 신라 지장선사(地藏禪師) / 김영태
- 2. 한종만 일연(一然) 중편조동오위(重編曹洞五位) 연구 / 한종만
- 3. 석굴암(石窟庵) 본존불(本尊佛)의 고(考)Ⅱ / 신현숙
- 4. 중종대(中宗代)의 불교정책과 그 성격 / 이봉춘
- 5. 원효(元曉)의 정토사상(淨土思想)에 나타난 왕생(往生)의 원리 / 김경집
- 6. 무학자초(無學自超)의 생애와 활동에 대한 검토 / 황인규
- 7. 원효(元曉) 법화중요(法華宗要)의 교리체계(敎理體系) 연구 / 이병욱
- 8. 원효(元曉)의 삼중반야관(三種般若觀) 연구 / 류승주

9. 반야바라밀(般若波羅蜜)과 보살(菩薩)의 제업원(諸念願) / 김인덕
10. 유식학의 유가행과 현상학적 방법 -언어적 관점에서의 비교- / 배의용
11. 법안문의(法眼文益)의 선사상(禪思想) 1997.12 / 강문선(혜원)
12. 입법계품(入法界品)의 여성선지식(女性善知識)에 대한 고찰 / 전호련(해주)
13. 정신현상의 작용인(作用因) 이론 비교 -유식학의 종자설과 정신역동학을 중심으로- / 김명실(묘주)
14. 사리불아비담론(舍利弗阿毘曇論)과 한역(漢譯) 장아함(長阿含)의 친연성(親緣性)에 대하여 -범망경(梵網經) 자료를 중심으로- / 최봉수
15. 초기 경설(經說)과 구사론(俱舍論)의 무아(無我) 논증(論證) / 허경구
16. 유식(唯識)에 의거한 경험세계(經驗世界)의 속성 -그 허구성(虛構性)과 허구성 속의 법칙성- / 김사업
17. 成唯識論에 나타난 一切唯識에 관한 논의 / 이동우
18. 坐禪에 있어서 非思量의 심리 / 김호귀
19. 大品般若經의 菩薩思相과 그 연원 / 이봉순
20. 煩惱心所說의 變遷上에서 본 二障의 體性에 관한 연구 / 정준기(유진)
21. 僧肇의 涅槃無明論 성립에 관한 제문제 / 김주경

## 1998년

### 5. 21.

#### 제29차 춘계 전국불교학술대회

장소 : 동국대학교 학술문화관 1층 덕암세미나실

- 1주제 반야사상의 동점과 그 이해 (발표 장계환)
- 2주제 라집삼장에 의한 대승 정착 (발표 김용표)
- 3주제 라집문하 승조의 반야공관 (발표 김하우)
- 4주제 승랑 대사의 중도론 (발표 김인덕)
- 5주제 삼론정맥 정의학통의 사적 전개 (발표 김영태)

### 11. 5.

#### 학술논문집 『한국불교학』 제24집 발행

1. 三論正脈 靑衣學統 史的 展開 / 김영태
2. 僧朗 相承 三論學의 三種中道論 (1) / 김인덕
3. 羅什門下 僧肇의 般若空觀 / 김하우
4. Kumārajīva 의 經典解釋學과 中觀思想 / 김용표
5. 般若思想의 東漸과 그 理解 / 장애순
6. 敦煌本 「楞嚴經」 연구 / 최창식
7. 동서양의 '의식' 과 그 대상에 관한 비교 -唯識學上的 意識說을 중심으로- / 이 만
8. 元曉의 禪淨과 華嚴思想 / 김호연

- 9. 密敎學의 範圍 設定 研究 / 장 익
- 10. 『成唯識論』의 二障 형성 및 소멸 원리 / 김명실
- 11. 宗密 頓悟漸修 成佛論 체계의 형성과 의의 / 조윤희
- 12. 龍樹의 政治理念과 그 實際 - 『寶行王正論(Ratnavali)을 중심으로』 - / 이현옥
- 13. 近代 僧尼都域出入 解禁과 그 推移 / 김경집
- 14. 『秘密集會 단뜨라』의 菩提思想 考 / 정성준
- 15. 佛陀 誕生說話의 宗敎學的 意味 / 김형록

11. 20.

**제30차 추계 전국불교학술대회**

장소 : 동국대학교 학술문화관 1층 덕암세미나실

- 1주제 근대 승니도성출입의 해금과 그 추이 (발표 김경집)
- 2주제 『성유식론』의 이장 형성 및 소멸 원리 (발표 묘 주)
- 3주제 돈황본 『능엄경』 연구 (발표 법 혜)
- 4주제 『비밀집회단뜨라』의 보리심사상 고 (발표 정성준)
- 5주제 불타 탄생설화의 종교학적 의미 (발표 인 경)
- 6주제 종밀 돈오점수 성불론 체계의 형성과 의의 (발표 조윤희)
- 7주제 용수의 정치이념과 그 실제 (발표 이현옥)

**제24차 정기총회**

**1999년**

5. 28.

**제31차 춘계 전국불교학술대회**

“대승정신의 실천 수행”

장소 : 동국대학교 학술문화관 1층 덕암세미나실

- 1주제 근본불교와 대승정신의 본질 (발표 조용길)
- 2주제 보리달마의 대승선이 북종선에 미친 영향 (발표 혜 원)
- 3주제 삼취정계의 성립과 그 한국적 이해 (발표 목정배)
- 4주제 대승경전의 본성과 창조적 해석학의 과제 (발표 김용표)
- 5주제 위대한 구도자의 길 (발표 김인덕)

11. 19.

**제32차 추계 전국불교학술대회**

장소 : 동국대학교 학술문화관 1층 덕암세미나실

- 1주제 선수행법의 비교고찰 (발표 종 호)
- 2주제 청변과 호법의 공유논쟁에 대하여 (발표 김치은)
- 3주제 화엄밀교적 원형으로서의 오대산 만다라 (발표 김영재)
- 4주제 문계의 인명관고 (발표 이태승)
- 5주제 불정존승다라니경에 관한 연구 (발표 김영덕)
- 6주제 삼화상 법계의 성립과 유행 (발표 이철헌)

**제25차 정기총회**

**제14대 회장 목정배 교수 선출**

**제14대 임원현황**

**고문**

김삼룡 원의범 이재창 김영태 이지관

**회장**

목정배

**부회장**

권기중 서윤길 서종범 이평래 김영두

**운영이사**

(기획)조용길 (총무)이만 (연구)리영자 서성원 김무생 양은용  
(학술)윤병식 (출판)이봉춘 (섭외)김선근 (실무)권탄준

**감사**

김용표 권오민

**이사**

강건기 강혜원 김상현 김영길 노권용 박경준 성암도 이행구  
오홍선 은정희 이법산 장계환 장희욱 전명성 전해주 정성분  
채상식 최성렬 최창식 최현각 한종만 한태식 홍윤식

**간사**

(학술)박경준 (실무)양효현

**운영위원**

목정배 이평래 김무생 강건기 조용길 이 만  
권오민 박경준 김용표 양은용 최성렬

12. 31.

**학술논문집 『한국불교학』 제25집 발행**

1. 보살마하살의 수행과 육바라밀 (六波羅蜜) 상설 / 김인덕
2. 삼취정계 (三聚淨戒)의 현대적 의미 / 목정배
3. 근본경전으로서의 아함경 (阿含經) 의 분석적 고찰 / 조용길
4. 보리달마의 대승선 (大乘禪) 이 북종선 (北宗禪) 에 미친 영향 / 강문선
5. 불교 유식학과 후설 현상학의 심식이론에 관한 비교연구 / 배의용 · 이만
6. 조선시대의 승직제도 / 이봉춘
7. 『일승법계도』의 저자에 대한 재고 / 전호련
8. 중현 (Samghabhadra) 의 『구사론본송』의 개작과 삭제에 대하여 / 권오민
9. 선수행법의 비교고찰 / 박문기
10. 불정존승다라니경에 관한 연구 / 김영덕
11. 문계의 인명관소 - 문계 『인명입정리론소』 연구 서설 - / 이태승
12. 10 선에 대한 몇가지 문제 / 신성현
13. 용수 공행 (sadharaṇa - carya) 권의 형성과 그 의미 / 이현욱
14. 권상로의 개혁론 연구 / 김경집
15. 삼화상 법계의 성립과 유행 / 이철현
16. 운문 선사상의 전개고 / 조용성
17. 청변 (淸辯) 과 호법의 공유논쟁에 대하여 / 김치운
18. 유가유식 (瑜伽唯識) 의 바라밀행 / 안명희
19. 사무량심의 수행 체계 - 천태설을 중심으로 - / 최기표
20. 길장의 삼중중도론 소고 / 류효현
21. 화엄밀교적 원형으로서의 오대산 만다라 / 김영재

**2000년**

5. 20.

**제33차 춘계 전국불교학술대회**

장소 : 동국대학교 학술문화관 1층 덕암세미나실 · 제1세미나실 · 제3세미나실

-불교교학 I-

- 1주제 아뢰야식의 집수와 요별 연구 (발표 김사업)
- 2주제 『중송』 관거래품은 운동 부정의 논리인가? (발표 이지수)
- 3주제 용수의 중관사상과 화엄종의 조사설 (발표 박상수)
- 4주제 vijnaptidp 관한 고소 (발표 이종철)
- 5주제 법장의 『대승기신론의기』 찬술에 대한 고찰 (발표 계 환)
- 6주제 『Bhagavadgita』의 제사(yajna) 패러다임으로 본 『화엄경』의 공양(pujana) (발표 김선근)

- 7주제 전기 설일체유부 논서의 심불상응행법 연구 (발표 심 원)
- 8주제 니야야빈두(Nyayabindu)의 위자비량(svanumana) (발표 양승규)
- 9주제 아비달마품유족론의 색심법 연구 (발표 수 산)
- 10주제 중기 천태교판의 성립특징 (발표 지창규)

-불교학II-

- 1주제 몽산덕이의 염불화두법 성립에 관한 일고찰 (발표 인 경)
- 2주제 의천의 수행관 (발표 안중철)
- 3주제 하택신회의 선사상 연구 (발표 유 진)
- 4주제 편정오위 고찰 (발표 김호귀)
- 5주제 광암의 『십우도』에 나타난 선사상 (발표 해원 )
- 6주제 유마경의 선사상 (발표 이대성)
- 7주제 불교와 불교학 (발표 조현춘)
- 8주제 신라현종의 유식사상 (발표 이 만)
- 9주제 부정심소중 삼·사에 대한 고찰 (발표 김진태)
- 10주제 초기 불교의 연기설에서의 Spinoza의 Ethica 비판 (발표 대 원)
- 11주제 붓다의 수명 포기의 원인에 관하여 (발표 안양규)

-불교사학 및 응용불교-

- 1주제 『운문광록』 그 자료고 (발표 원공)
- 2주제 근대 원흥사의 창건과 시대적 의의 (발표 김경집)
- 3주제 험허기화와 유석질의론의 삼교론에 대하여 (발표 박해당)
- 4주제 도생기 『법화경소』와 『주역』의 감응사상비교 (발표 차차석)
- 5주제 고려불화의 화엄밀교적 배경 (발표 김영재)
- 6주제 니시타니 케이지의 불교적 허무주의 (발표 이찬수)
- 7주제 밀교승 해초의 일고 (발표 이정수)
- 8주제 사명당 유정의 명 자 호에 대하여 (발표 이철한)
- 9주제 석가모니 붓다의 인종적 기원 (발표 조준호)

6. 30.

**학술논문집 『한국불교학』 제26집 발행**

- 1. 신라 현릉의 교학사상 -유식사상을 중심으로- / 이만
- 2. 『대승기신론의기』 찬술에 대한 고찰 / 장애순
- 3. 『중송』 『관거래품』 은 운동 부정의 논리인가? / 이지수
- 4. 용수의 중관사상과 화엄종의 조사설 -화엄경 장래설과 우전국 용수전- / 박상수
- 5. 형계담연의 교판사상 / 지창규
- 6. 정리일적 (Nyayabindu) 의 위자비량 (svanumana) 소고 - 법상(dharmottara) 의 『정리일적주』 (Nyayabindutika) 를 중심으로- / 양승규
- 7. 아뢰야식의 집수와 요별 연구 -안혜의 이해를 중심으로- / 김사업
- 8. 붓다의 수명 포기의 원인에 관하여 / 안양규
- 9. 아비달마품유족론의 색심법 연구 / 황 욱



10. 부정심소 중 심 사에 대한 고찰 / 김진태
11. 전기 설일체유부 논서의 심불상응행법 연구 -육족론과 발지론을 중심으로- / 최광욱
12. 곽암의 『십우도』에 나타난 선사상 / 강문선
13. 하택신회의 선사상 연구 -돈오와 견성을 중심으로- / 정준기
14. 편정오위의 고찰 -삼첩 오변의 구조와 관련하여- / 김호규
15. 유마경의 선사상 / 이대성
16. 몽산덕이의 염불화두법 성립에 관한 일고찰 / 김형록
17. 사명당 유정의 명 자 호에 대하여 / 이철헌
18. 『운문광록』의 제자과고 / 조용성
19. 니시타니 케이지의 불교적 허무주의 / 이찬수
20. 도생찬 『법화경소』 『주역』의 감응사상 비교 / 차차석
21. 고려불화에 나타난 화엄사상의 도상적 변용 / 김영재

## 12. 2.

### 제34차 추계 전국불교학술대회

장소 : 동국대학교 학술문화관 1층 덕암세미나실 · 제1세미나실 · 제3세미나실  
-제1부-

- 1주제 비명에 나타난 인도불교의 전개와 배경 (발표 塚本啓祥)
- 2주제 선종의 선농일치 (발표 한중만)
- 3주제 설일체유부의 기원과 전개 (발표 三友建容)

-제2부 : 불교교학I-

- 1주제 백제 현광의 교화행에 대한 연구 (발표 이기운)
- 2주제 법장의 수십전유에 대한 고찰 (발표 전해주)
- 3주제 당대 명광의 교판체계 (발표 지창규)
- 4주제 무인 지비지상사 논법에 대한 중관학적 수용과 인명학적 해석 (발표 김성철)
- 5주제 대품반야경에 나타난 보살의 이중구조 (발표 문을식)
- 6주제 유식학에서 바라본 인성의 무결정설에 대한 고찰 (발표 김치온)

-제2부 : 불교교학II-

- 1주제 천태지어의 안나반나(ānāpāna)에 관해서 (발표 洪鴻榮)
- 2주제 천태사상과 선사상의 교섭 (발표 최도순)
- 3주제 원요세의 박연결사와 천태사상 (발표 강남석)
- 4주제 아비달마불교의 새로운 인식을 위한 시론 (발표 권오민)
- 5주제 초기 불교의 연기설에 나타난 세계관의 내재성 (발표 대원)

-제2부 : 불교사학 및 응용불교-

- 1주제 아비달마대비바사론의 꿈 이론 (발표 이성렬)
- 2주제 도생의 이의 개념에 반영된 한학사상 (발표 차차석)
- 3주제 『기신론』의 일념사상설에 대한 연구 (발표 김영경)
- 4주제 『삼국유사』의 연기사관 (발표 고영섭)

**제26차 정기총회**

**12. 30.**

**학술논문집 『한국불교학』 제27집 발행**

1. 칠백건도와 제2결집 / 목정배
2. 야석 권기종 박사 근영
3. 축 화갑사 / 목정배
4. 야석 권기종박사 약사
5. 저역서 및 논문
6. 비명에 보인인도불교의 발전과 배경 / 총본계상 (Keisho Tsukamoto)
7. 2nd biannual Buddhist studies Congress Doctrinal Buddhism : Sarvastivadin, its Origin and Development / Mitomo Kenyo
8. 법장의 수십전유에 대한 고찰 / 전호련
9. 아비달마불교의 새로운 인식을 위한 시론 / 권오민
10. 무인, 지비지상사 논법에 대한 중관학적 수용과 인명학적 해석 / 김성철
11. 당대 명광의 천태교판 -『팔교대의』를 중심으로- / 지창규
12. 백제 현광의 교화행에 대한 연구 -현광의 제자와 그들이 얻은 삼미를 중심으로- / 이기운
13. 유식학에서 바라본 인간의 유루성과 무루성 / 김치운
14. 의천의 교관쌍수 사상의 형성배경 / 안중철
15. 송초 천태의 선사상 수용과 비판 / 최동순
16. 원묘요세의 백련결사와 천태사상 / 강남석
17. 『기신론』의 일념사상설에 대한 연구 / 김영경
18. 밀교증 혜초의 일고 / 이정수
19. 『삼국유사』의 원기사관 / 고영섭
20. 『Bhagavadgita』의 제사(yajna) 패러다임으로 본 『화엄경』의 공양(pujana) -Bhagava gita와 「보현행원품」을 중심으로- / 김선근
21. 한반도에서의 역사적 전통적 불교 윤리의 사회적 수용과 변용에 관한 고찰 / 조용길
22. 붓다가 비슈누(Visnu)의 화신(avatara)이라는 힌두교의 믿음에 대한 고찰 / 이거룡
23. 도생의 이의 개념에 반영된 현학사상 -특히 『묘법연화경소』를 중심으로- / 차차석
24. 『아비달마대비파사론』의 꿈 이론 / 이성렬

**2001년**

**2. 28.**

**학술논문집 『한국불교학』 제28집 발행**

1. 천태불교의 다원주의적 논리 -天台敎判을 중심으로- / 이영자
2. 아함경 (阿含經)에 나타난 불타의 실천론리에 대한 고찰 / 조용길
3. 송대 (宋代)의 소경사결사 (昭慶寺結社)에 대한 고찰 / 장애순

4. The Problems of Nitartha and Neyartha in Prajna - Madhyamika Hermetics / Yong Pyo Kim
5. 新羅戒律思想 재고 -보편적 특징을 중심으로- / 신성현
6. 삼론 體用中假論의 형성배경과 그 의의 / 이현옥
- 7.天台智의安那般那 anapana -특히 지 samatha, 관 vipasyana 와 六妙法門의 관련- / 홍홍영
8. 元曉의 四教判과 一乘思想 / 김부룡
9. 『原人論』의 인간관 연구 / 백옥수
10. 신라시대 선법의 연구 / 한지연
11. 조선후기 고승 진향 찬문의 고찰 / 김창숙
12. 고려말 이성계의 불교계 세력기반 / 황인규
13. 老莊思想의 승조에게 미친 영향 / 김주경
14. 元曉 『二障義』의 사상사적 재고 / 석길암

5. 12.

**제35차 춘계 전국불교학술대회**

장소 : 동국대학교 학술문화관 1층 덕암세미나실 · 제1세미나실 · 제3세미나실

-불교교학-

- 1주제 명칭대 우익지옥의 천태교판 (발표 지창규)
- 2주제 ānāpāna-sati의 전개과정 (발표 강명희)
- 3주제 달마 「이종입」의 이입과 행입 (발표 김호규)
- 4주제 초기불교에 나타난 형이상학 극복으로서의 연기설 (발표 대 원)
- 5주제 우두법응의 선사상에 대하여 (발표 혜 원)
- 6주제 하택신회의 북종선 비판 (발표 유 진)
- 7주제 화엄삼성설에 나타난 용수의 중관사상 (발표 박상수)

-불교역사-

- 1주제 근대 원종의 성립과 의의 (발표 김경집)
- 2주제 조선시대 내원당의 설치와 철폐 (발표 이기운)
- 3주제 인도-티베트 문헌을 통한 논사 즈나나수리의 연대 고찰 (발표 우제선)
- 4주제 인도밀교의 수용신 유가의 전개 (발표 정성준)
- 5주제 중국불교 발전사 (발표 도오)
- 6주제 태안사지 소전 광자대사비명의 몇 가지 문제점 (발표 최성렬)
- 7주제 신라불교에 있어서 섭대승론의 위치 (발표 이 만)

-응용불교-

- 1주제 불교사회복지사의 성립조건에 관한 일고찰 (발표 권경임)
- 2주제 비로자나, 노사나, 아미타와 태양신화의 원형적 교감 (발표 김영재)
- 3주제 초기불교경전에 나타난 복의 개념에 대한 검토 (발표 조준호)
- 4주제 선문답과 상담심리 (발표 김말한)
- 5주제 유식 불교에 근거한 응집력의 신유학 사상 (발표 김제란)
- 6주제 죽은 자를 위한 무속의례와 불교의례의 구조적 분석 (발표 남민이)

7주제 붓다의 수명연장과 수명포기 (발표 안양규)

6. 30.

**학술논문집 『한국불교학』 제29집 발행**

1. 초기선종사에서의 우두법용의 선과 우두종에 대하여 / 강문선
2. 하택신회의 북종선 비판 / 정준기
3. 달마 『이종입』의 이입과 행입 / 김호귀
4. 무상유가부 밀교의 수용신 유가의 형성배경 / 정성준
5. anapana-sati 수행의 sati의 의미 -불교사를 중심으로- / 강명희
6. 초기 불교에 나타난 형이상학 극복으로서의 원기설 / 강신보
7. 여래장사상에 대한 재고찰 / 이상섭
8. 『태안사지』 소재 광자대사비명의 문제점 / 최성렬
9. 근대 원종의 성립과 의의 / 김경집
10. 조선시대 내원당의 설치와 철폐 / 이기운
11. 인도 티벳 문헌을 통한 논사 즈나나스리의 연대 고찰 / 우제선
12. 14세기 각진 복구와 정토사에 관한 고찰 -이엽일가와 관련하여- / 김창숙
13. 불교의 생명윤리관 / 조용길
14. 불교 효사상의 현대적 실현방안 / 김선근
15. 유식 불교에 근거한 웅심력의 신유학 사상 -『신유식론』을 중심으로- / 김재란
16. 죽은 자를 위한 무속의례와 불교의례의 구조적 분석 / 남민이
17. 비노차나, 노사나, 아미타와 태양신화의 원형적 교감 / 김영재
18. 붓다의 수명연장과 수명포기 / 안양규
19. 불교사회복지의 정체성 (identity) 에 관한 일고찰 - 복행, 복업, 복지 자량의 실천 원리를 중심으로- / 권경임
20. 선 문답을 통한 상담심리 고찰 / 김말환

11. 17.

**제36차 추계 전국불교학술대회**

장소 : 동국대학교 학술문화관 덕암세미나실 · 제3세미나실 · K201강의실

특별강연 선과 돈황문헌 (발표 다나카 요시아키)

-불교교학 I-

- 1주제 중국불교의 상주론에 대한 고찰 (발표 계 환)
- 2주제 격의불교신탐 (발표 김진우)
- 3주제 초기불교의 연기설에 나타난 '감수'의 문제 (발표 대 원)
- 4주제 원효의 행경심불과 육상설에 대한 소고 (발표 석길암)
- 5주제 해탈도론의 인성교육 연구 (발표 경 성)
- 6주제 『중론』 귀경계 팔불의 배열과 번역 (발표 김성철)

7주제 고려 신개판 『조당집』 집성자 연구 (발표 고영섭)

-불교교학II-

- 1주제 천진『금강반야바라밀경론』의 사중심 고 (발표 김호귀)
- 2주제 쌍봉도신의 일행삼매에 대한 연원 (발표 최동순)
- 3주제 선불교와 중도정 (발표 성 본)
- 4주제 선회어록상에 나타난 반야사상과 불성사상 (발표 유 진)
- 5주제 지관 수행의 실제 (발표 최기표)
- 6주제 사법계의 성립과 『법계관문』 (발표 정엄)

-불교사학 및 응용불교-

- 1주제 불교의 불상생계와 현대윤리 (발표 신성현)
- 2주제 대안사담선방에 나타난 대안사의 위치 (발표 최성렬)
- 3주제 선종사상과 산수화 형성에 관한 연구 (발표 김대열)
- 4주제 재가불자들의 불교식 가정제사 수용에 대한 조사연구 (발표 이덕진)
- 5주제 불교 제예의 의미와 행법 (발표 정각)
- 6주제 상장례 민속에 나타나는 불교의 요소적 의미 (발표 남민이)
- 7주제 비로자나불의 명칭과 유래 (발표 이중석)

**제27차 정기총회**

**제15차 회장 권기중 교수 선출**

**제15차 임원현황**

**고문**

김삼룡 원의범 이재창 김환태 목정배

**회장**

권기중

**부회장**

서윤길 서종범 김영두 이평래 강건기

**상임이사**

(기획) 조용길 (총무) 이봉춘 (연구) 김용표 양은용 김무생 최성렬  
(학술) 전호련 (홍보) 박경준 (출판) 이만 (섭외) 김선근

**감사**

김성철 강문선

**이사**

김영길 장휘옥 최창식 한태식 은정희 이행구 이법산 전명성  
장무환 채상식 노권용 최창술 김상현 오홍선 장애순 정순일  
한자경 조성택 윤원철 최병현 방인 윤병해 윤병식 김용환  
강동균 오만연 장익 권오민 박인성 정준기 김호성 서성원  
권탄준 이종표 선주선

**편집위원**

이평래 김무생 강건기 장애순 이봉춘 권오민 박경준 김용표  
양은용 최성렬 최종양  
간사  
최종양

12. 30.

**학술논문집 『한국불교학』 제30집 발행**

1. 삼국의 불교사상 수용과 그 특징 -업설과 화엄사상- / 전호련
2. 운곡 서윤길 박사 근영
3. 헌사
4. 운곡 서윤길박사 약년보
5. 선불교와 중도사상 / 정무환
6. 중국불교의 상즉론에 대한 고찰 / 장애순
7. 『중론』 귀경계 팔부의 배열과 번역 / 김성철
8. 천관 『금강반야라밀경론』의 사중심 고 / 김호귀
9. 태허와 구양경무의 논쟁을 통해본 중국 불교의 성격 -1920년대 『대승기신론』 논쟁을 중심으로- / 김제란
10. 무색정의 연구 -천태설을 중심으로- / 최기표
11. 사법계설의 성립과 『법계관문』 / 서해기
12. 초기 불교의 원기설에 나타난 "감수"의 문제 / 강신보
13. 고려의 능엄도장 / 서윤길
14. 한국,인도 불교문화교류사 연구 / 조용길
15. 신라불교에 있어서 『섭대승론』의 영향 / 이 만
16. 격의불교신탐 / 김진무
17. 불설의 정통성 문제와 창조적 불교해석학 -Theravada 와 Madhyamika 의 비교 해석을 중심으로- / 김용표
18. 민중불교 운동의 흥기와 이념 및 평가 / 박경준
19. 불교의 불사생계와 현대윤리 / 신성현
20. 재가불자들의 불교식 가정제사 수용에 대한 조사연구 / 이덕진
21. 응용불교 : 죽은 자를 위한 무속의례와 불교의례의 구조적 분석 / 남민이
22. 비로차나불의 명칭과 유래고 / 이중석

**2002년**

2. 28.

**학술논문집 『한국불교학』 제31집 발행**

1. 태고보우의 사상과 현대적 의미 / 박문기
2. 신회어록상에 나타난 반약사상과 불성사상 / 정준기

3. 보리달마의 삼학관 고찰 - 특히 『달마론』을 중심으로- / 권탄준
4. 원효의 보살계 이해 / 신성현
5. 쌍봉도신의 일행삼미에 대한 연원 / 최동순
6. 지관 수행의 실제 / 최기표
7. 선종과 산수화 형성에 관한 연구 / 김대열
8. 고려 신개판 『조당집』 집성자 연구 / 고영섭
9. 원소의 십불과 육상설에 대한 소고 / 석길암
10. 고려 천태종 개창에 관한 이설 재고 -사료 해석을 중심으로- / 전운련
11. 근대 민중불교운동의 이념적 연원 / 이재수
12. 원효와 Ramanuja 의 사상에서 일자와 다자의 문제 / 이거룡
13. 불교 제사의 의미와 행법 -시아귀회를 중심으로- / 문상련
14. 원효의 경전이해와 해석학과의 대화 / 조승미
15. 초기 경전에 나타난 정치사상 / 난다라타나
16. Applied Buddhism : Buddhist Ethics and Ecology in Modern Society / 원병관

6. 30.

**학술논문집 『한국불교학』 제32집 발행**

1. Gaudapada 의 철학에 끼친 대승불교의 영향 / 김선근
2. 신라 경흥의 유식사상 / 이 만
3. 삼신불설의 전개와 그 의미 / 노권용
4. 원효의 『판비량론』 제9절에 대한 재검토 / 김성철
5. 『광백론』 『파시품』 계승25에 대한 호법의 주석 - 『대승광백논석』의 시간개념 - / 박인성
6. 불교교학 : 니야야까니까에 나타난 요가수행자의 증지 / 우제선
7. 목조선의 증오와 신심 / 김호귀
8. 『성유식론』에서 식의 상호 관계 연구 / 목경찬
9. 나말려초 남북악의 화엄사상 / 전호련
10. 『시수만뜨라』 성립의 밀교사적 의미 / 정성준
11. 초기 불교의 실천사상 -사회 참여에 대한 교리적 검토- / 조준호
12. 형계담연의 종파적 입장 / 최동순
13. 종밀 돈오점수논의 성립과 성격 / 백옥수
14. 휴정의 대승적 실천행 고찰 / 조일문
15. 불교에서 태어나는 것과 죽는 것의 미학 - 生の中の死 死の中の生 - / 이평래
16. 인과성 문제에 대한 연기론적 접근 -물리학과 심리철학의 인과성 문제를 중심으로- / 현남규 · 양영웅
17. 『문심조용』의 불교 영향 -문장 수사학에 영향을 준 불전언어의 문질관에 대하여- / 김 화
18. 율장의 용왕 설화에 대한 신화적 이해 / 김미숙
19. 이고의 복성론에 나타난 불교이해 / 김용남
20. 관세음보살과 비시누의 태양신적 성격 고찰 / 김정근

11. 30.

제37차 추계 전국불교학술대회

제28차 정기총회

2003년

2. 25.

학술논문집 『한국불교학』 제33집 발행

1. 『업 (karma) 사상의 현대적 고찰』 / 조용길
2. 상키야 철학이 修習法 / 정승석
3. 원효 저 『判比量論』의 산일부 연구1 -유식비량과 관계된 산일부의 해석과 확정과 배열- / 김성철
4. 설일절유부논서에 나타난 지관설 / 강명희
5. 삼세상과 제팔식에 대한 원효의 해석 / 유승주
6. 『성유식론』에 나타난 종자의 유래에 관한 논의 / 이동우
7. 천태지의의 관음신행관 / 전운연
8. 동진시대 사대부의 불교신앙 -치초의 『봉법요』를 중심으로- / 장애순
9. 북조선에서의 "이심"에 대한 의미 / 강문선
10. 초기 불교에 나타난 선과 연기설의 관계 / 강신보
11. 분다 출가,성도의 인도문화적 배경 / 신병삼
12. 불교 영향력의 역사학적 판단방법 / 김 철
13. 북조폐불(北朝廢佛)에 관한 소고 / 장미란
14. 선종의 출현과 문인의 심미의식 / 김대렬
15. 불교연구를 위한 종교학의 의미와 역할 / 김용표
16. 알코올 재활프로그램에서의 生活禪 / 이거룡
17. 불교와 힌두교에서 육식금지 문제 / 이거룡
18. 지관(止觀)명상과 자아초월 심리치료 / 김형록
19. 하이데거와 불교의 자연관 비교 / 김종욱
20. 불화(佛畵)를 통한 불교문화의 재인식과 문화 생산 / 구미래
21. 미륵사상과 민중신앙운동 / 이재수

5. 24.

제38차 춘계 전국불교학술대회

발표논문 : 강문선(혜원), 「한국비구니의 수행체제와 간화선」 외 16편



6. 30.

**학술논문집 『한국불교학』 제34집 발행**

1. 대승불교와 근본불교의 상관관계 / 조용길
2. 『화엄경』의 구조에 대한 고찰 / 전호련
3. 불설과 비불설의 구분: 불교 표준 경전의 시도 / 안양규
4. 도생의 "돈오성불론"과 그 의의 / 김진무
5. 『기신론소』에 나타난 천태 지관론 / 최기표
6. 『아비달마대비바사론』에 나타난 선정에서의 삼삼미의 의의 / 강신보
7. 대일경 주심품의 선제심 고 / 이정수
8. 신라 의상계의 저술과 『화엄경문답』의 관련성 연구 / 박서연
9. 한국비구니의 수행체제와 간화선 / 강문선
10. 법과 업 : 초기 불교의 사회 철학적 이해를 위한 시론 / 조성택
11. 밀교의 인도문화 수용에 대한 고찰 / 장익
12. 불교와 생태학, 그 만남의 단서 / 김종욱
13. 목조선의 성립배경 / 김호귀
14. 여산혜원의 정토관 / 김주경
15. 1920년대 공주포교당의 운영과 활동 / 사문경
16. 당대 전기 『현괴록』에 표현된 인도불교의 중국불교화 과정 / 송윤미
17. 비구의 출가에 대한 연구 / 백도수
18. 해탈도론과 청정도론의 계율관 비교 / 김정천

11. 29.

**제39회 추계 전국불교학술대회**

장소 : 동국대학교 학술문화관

발표논문 : 최동순, 「천태지의의 원교 연기관」 외 19편

**제29차 정기총회**

**제16대 회장 이평래 교수 선출**

**제16대 임원현황**

**고문**

원의범 이재창 김삼룡 김환태 목정배 권기중

**회장**

이평래

**부회장**

서윤길 노재성 강동균 양은용 최병헌

**상임이사**

(기획) 조용길 (총무) 김용표 (연구) 최성렬  
(편집) 장애순 (학술)강문선 (재정) 권탄준  
(국제교류) 이태승 (섭외) 최유진 (정보화) 김성철

**감사**

박경준 노권용

**이사**

강건기 곽만연 권오민 김무생 김상현 김선근 김영길 김영두  
김용환 김용철 김호성 박문기 박선영 박인성 박태원 방 인  
서성연 선주선 신규탁 신성현 오홍선 유승무 윤영해 윤원철  
은정희 이 만 이법산 이봉춘 이종철 이종표 이행구 이호근  
이희재 장 익 장휘옥 전종석 전호련 정무환 정병삼 정순일  
정영근 정준기 조성택 채상식 최종석 최창술 한자경 한태식 황용식

**편집위원**

장애순 강문선 권오민 김방룡 김성철 김용표 신규탁  
안옥순 이덕진 이종철 이희재 최연식 한자경

**간사**

유승주

**12. 31.**

**학술논문집 『한국불교학』 제35집 발행**

1. 탄허택성의 화엄사상 -『현토역해 신화엄경합론』의 강설을 중심으로- / 전호련
2. 신라 신방의 유식사상 / 이 만
3. 무념에 대한 고찰 / 정준기
4. 산타라크시타의 자재신 비판에 대하여 -불교 무신론 전개에 관한 일고찰- / 이태승
5. 천태지의의 원교 연기관 / 최동순
6. 다르마끼르띠의 일체지자 논증 / 박세규
7. 유몽인이 본 불교인과 불교 / 김상일
8. 사명당 유정의 직관 / 이철헌
9. 조선초 천태종 고승 행호와 불교계 / 황인규
10. 고려불교의 특징적 양상 -균여의 법계관을 중심으로- / 배상환
11. 불교의 生命觀에 바탕한 불교 孝倫理의 근원적 이해 / 조용길
12. 스리랑카의 종교문화적 분쟁과 평화운동에 관한 연구 / 이혜숙

**2004년**

2. 28.

**학술논문집 『한국불교학』 제36집 발행**

1. 『오교장』의 신만성불에 대한 고찰 / 장애순
2. 초의의순의 수행법과 선의 본질 / 박문기
3. 『천태사교의』의 교판론 -『천태사교의』는 화엄종 입장에서 서술되었다는 설에 대하여- / 지창규
4. 『성문수진실명의경』의 불신관 고찰 -밀교사적 의미를 중심으로- / 정성준
5. 『유가사지론』에 나타나는 성명처에 관한 고찰 / 김수아
6. 사띠(sati / smrti: 념) 이해에 대한 비판적 검토 / 조준호
7. 『아비달마대비파사론』에 나타난 외도비판 -선의 관점을 통해서- / 강신보
8. 불교의 생명그물과 생태환경 윤리관의 인드라마 / 조용길
9. 『삼국유사』의 불교생태학적 함의에 관한 고찰 / 류호선
10. 원효의 불성론에 담긴 생태학의 의미 / 김영일
11. 『태평광기』 감응류 고사 내 효 사상의 불교적 함의 고찰 / 송윤미

4. 17.

**제40차 춘계 전국불교학술대회**

장소 : 금강대학교 강의동

발표논문 : 이평래, 「안·법 二無我的 성립에 관한 연구」 외 19편

5. 31.

**학술논문집 『한국불교학』 제37집 발행**

1. 天台四教儀 集解備釋集註의 法華 해석 / 지창규
2. Mahasatipatthana-Suttanta(大念處經)의 수행관 고찰 / 임승택
3. 『大智度論』의 佛身論 연구 / 윤미경
4. 宏智正覺의 默照禪 고찰 / 김호귀
5. 성리학 형성 과정에 나타난 禪불교의 영향 -道南學과 湖湘學을 중심으로- / 김제란
6. 현대 한국 천태종의 수행구조와 원융삼제의 적용 / 최동순
7. 元干涉期 天台宗寺院의 흥성과 불교계 동향 / 윤기엽
8. 조선전기 불교계의 三和尙致 -信眉와 두 제자 學悅 學祖- / 황인규
9. 일제하 本寺住持의 역할과 그 성격 -마곡사의 경우를 중심으로- / 사문경
10. 緣起說의 관계론적 해석에 기반한 陰陽五行論의 재구성 / 홍성기
11. 인도사상에서 인간과 자연의 관계 / 이거룡

8. 31.

**학술논문집 『한국불교학』 제38집 발행**

1. 인법, 二無我的 성립에 관한 연구 / 이평래
2. 『중변분별론』의 중도 개념 / 박인성
3. 元曉 불교학에서 顯了門과 隱密門의 체계 / 류승주
4. 『유마경』의 반야사상을 의용한 신회의 선사상 / 정준기
5. 麗末鮮初 佛敎敎團의 衰退 / 김규봉
6. 불교적 연희의 개최와 그 양상 -연등회, 팔관회를 중심으로 三廻向 놀이의 연원을 찾아서 / 김창숙
7. 불교생태학적 생명관의 정초 모색 / 김종욱
8. 대승경전에 담긴 생태학적 가르침들 / 배상환

10. 30.

**제41차 추계 전국불교학술대회**

**제30차 정기총회**

11. 30.

**학술논문집 『한국불교학』 제39집 발행**

1. 불교학술용어표준화사업의 미래상 - 시대를 이끄는 종교이어야 한다 - / 이평래
2. 신회와 혜능의 삼무관(三無觀)에 대하여 / 정유진
3. 사리불의 깨달음을 통해 본 『법화경』의 성불관 재고 / 이상선
4. 密敎 修行法의 교학적 기반 - 『대일경』을 중심으로 - / 장익
5. 명대 심학에 미친 불교의 영향(1) - 陳白沙와 湛甘泉 사상을 중심으로- / 김제란
6. 불교 불살생관의 생태적 적응 / 남궁선
7. 생물종 다양성의 위기와 불교의 불살생계 / 신성현
8. 붓다의 탄생 전설에 관한 고찰 - 팔리어 문헌을 중심으로 - / 안양규

**2005년**

2. 28.

**학술논문집 『한국불교학』 제40집 발행**

1. 『華嚴經』에 나타난 三昧思想 - 「入法界品」의 獅子頻伸三昧를 중심으로- / 권탄준
2. 天台大師의 교판론 / 지창규
3. 僧肇의 「不眞空論」 해제에 대한 일고 - 감산덕청의 견해를 중심으로- / 원필성

4. 성철스님의 선 수행관에 대한 일고 / 강문선
5. 淸閑 雪峯의 僧侶로서의 활동과 交遊僧侶 / 황인규
6. 僧朗의 생애에 대한 재검토1 -승랑의 삼론 학습과 지관사 체류- / 김성철
7. 『佛祖統記』에 나타난 金地藏에 관한 몇 가지 문제 / 변인석
8. 法華七喻와 생태학적 상상력 / 이재수
9. 불교 포괄주의와 한국 민속종교 - 정법과 翫主義의 갈등과 力動性- / 김용표

4. 29.

**제42차 춘계 전국불교학술대회**

5. 31.

**학술논문집 『한국불교학』 제41집 발행**

1. 法藏 저술의 眞僞에 관한 고찰 / 장애순
2. 남방상좌부의 cetasika(心所)에 대한 고찰 -Abhidhammatthasangaha(攝阿毘曇義論)를 중심으로- / 임승택
3. 『大乘起信論同異略集』 저자 문제에 대하여 / 이정희
4. 山, 臺 -한국 전통연희인 三廻向의 복원과 관련하여- / 김창숙
5. 명대 유학에 미친 불교의 영향(2) -양명학과 양명 후학을 중심으로- / 김제란
6. 산동, 하남지역의 신라불교관련 유적에 관한 연구 / 문무왕
7. 인간배아복체에 대한 불교적 관점 -연기설과 무아설을 중심으로- / 윤종갑
8. 근대성과 불교생태학 / 김중욱
9. 재가불자교육의 체계화를 위한 시론 / 김성철
10. 敎學과 宗學 -현행 불교강원의 교과과정에 대해 다시 생각한다- / 권오민
11. 21C 산업사회에서의 불교윤리의 사회통합적 기능에 관한 고찰 -六波羅蜜을 중심으로- / 조용길

8. 31.

**학술논문집 『한국불교학』 제42집 발행**

1. 禪의 수행과 깨달음의 내용 / 정성본
2. 『法華經』 萬善成佛論의 성립근거 탐색 / 차차석
3. 퇴옹성철(退翁性徹)의 백일법문에 대한 고찰 / 서재영
4. 상좌부와 대중부의 아라한에 관한 견해차이 고찰 -『異部宗輪論』과 『논사(論事)』를 중심으로- / 최은영
5. 譚嗣同의 仁學과 佛學 / 김영진
6. 생태계 위기극복을 위한 사제관 / 배상환
7. 불교와 환경위기 / 이거룡
8. 根本佛敎 女性成佛論 / 조용길

10. 21.

제43차 추계 전국불교학술대회

제31차 정기총회

제17대 회장 이평래 교수 재선

11. 30.

학술논문집 『한국불교학』 제43집 발행

1. 여래장을 중심으로 한 원효의 불교학 / 이평래
2. 원시불교에서의 中에 대한 오해 / 박훈천 · 이춘욱
3. 동산혜일(東山慧日)의 선법(禪法)에 대한 일고찰 / 이덕진
4. 허응당 보우의 儒佛關係論 고찰 / 김기영
5. 조선전기 불교계 고승의 上疏 검토 / 황인규
6. 『朝鮮佛敎通史』 하편의 분석 연구 / 김창숙
7. 근대한국불교에 있어서 혁신운동의 이념과 전개 -일제강점기를 중심으로- / 정원용

## 2006년

2. 1.

문화관광부 사단법인 인가

2. 11.

2006년 겨울 학술워크숍

“계율과 현대사회”

장소 : 전북 내소사 대중방

- 1주제 율장을 통해 본 계율과 현대사회의 조화 (발표 이자랑)
- 2주제 계율과 현대사회 (발표 무관)
- 3주제 소승계와 대승계의 양립에 관한 문제 (발표 마성)

2. 28.

**학술논문집 『한국불교학』 제44집 발행**

1. 신라 원효의 『승만경소』에 관한 연구 -「一乘章 第五」를 중심으로- / 이 만
2. 知訥과 양명의 사유체계에 대한 비교연구 -공적영지와 양지를 중심으로- / 이덕진
3. 불교 효학의 이론과 실제: 주관적 지평의 포괄과 객관적 지평의 소내 / 고영섭
4. 목조선의 수증관과 실유불성의 관계 / 김호귀
5. 동북아 밀교의 수행이념 고찰 / 정성준
6. 대일경 住心品 三句의 동체적 관계에 대한 소고 / 이정수
7. IT,BT,NT시대에서의 알라야식의 정체성에 관하여 / 이평래
8. <대한불교조계종> 전통과 국제적 위상 확립을 위한 서론: 「종헌」에 보이는 정체성의 보편성과 특수성 일고 / 이영호
9. 일제하 불교시찰단 연구 / 김경집
10. 설화를 통해 본 震默一玉의 삶과 사상 / 김방룡
11. 대각국사의 유골안장과 立碑過程 재고 / 최기표
12. 사찰성장을 위한 리더십에 대한 실증분석 / 조기룡

4. 14.

**제44차 춘계 전국불교학술대회**

“계율의 현대적 조명”

장소 : 동국대학교 덕암세미나실 및 제3세미나실

- 기조강연 불교에 있어서 계와 율의 의미 (발표 사사끼 시즈카)
- 기조발제 계율과 조계종의 종헌 종법 (발표 무 관)
- 1주제 율장성립의 배경 (발표 목정배)
- 2주제 남북방계율의 상호보완성 탐색 (발표 마 성)
- 3주제 밀교계사상의 현대적 조명 (발표 김영덕)
- 4주제 승가 ‘칠불쇠퇴법’을 통해 본 한국불교의 현실 (발표 덕 산)
- 5주제 계율의 윤리학적의미 (발표 허남걸)
- 6주제 화엄경 계율의 현대적 조명 (발표 권탄준)
- 7주제 초기 천태교단의 계와 율 (발표 최기표)
- 8주제 계율과 청규의 관계에서 본 현대 한국의 ‘선원청규’ (발표 혜원)
- 9주제 정토사상에서 본 계율/ 강동균(동아대 철학교)

7. 14.

**2006년 여름 학술워크숍**

“불교와 문화의 만남”

장소 : 경남 하동 쌍계사 대종방

- 1주제 한국 문화의 지맥 속을 흐르는 불교사상 (발표 한승원)
- 2주제 마음으로 입는 옷 (발표 이기향)
- 3주제 중국산수화에 끼친 선종의 영향 (발표 명법)
- 4주제 현대불교와 선 조형예술 (발표 윤양호)
- 5주제 사경과 서예 (발표 김수천)
- 6주제 근현대 한국 차문화를 증흥시킨 초의와 효당 (발표 채원화)
- 7주제 춤과 명상 (발표 이윤자)
- 8주제 불교 대중음악에 대해 (발표 범능스님)
- 9주제 영화 '오즈의 마법사'를 통해 본 불교적 주제 (발표 진우기)
- 10주제 영화 속 불교 여행 (발표 월호)

8. 31.

**학술논문집 『한국불교학』 제45집 발행**

- 1. 문장의 의미 파악과 오심(五心)의 관계에 대한 태현의 해석 / 박인성
- 2. 新三論 約教二諦說의 연원에 대한 재검토 / 김성철
- 3. 佛敎における戒と律の意味 / Sasaki Shizuka
- 4. 密敎戒思想의 현대적 조명 -『대일경』을 중심으로 - / 김영덕
- 5. 초기 天台敎團의 계율 / 최기표
- 6. 율장을 통해 본 승단과 현대사회의 조화 -율 제정의 배경을 중심으로- / 이자량
- 7. 백파(白坡)의 『識智辨說』에 관한 고찰 / 류순백
- 8. 고려 후기 유생의 사찰독서 - 제 기록의 검토 및 그 실태를 중심으로 - / 황인규
- 9. 초기 선종기 선법의 조류와 楞伽禪의 영향 / 박건주
- 10. 신수와 혜능의 得法偈에 대하여 / 정준기
- 11. 불교의 낙태관 - 임신 중절 상황의 예방과 참회 천도 법회로 해소 - / 고영섭

11. 11.

**제45차 추계 전국불교학술대회**

장소 : 동국대학교 덕암세미나실 문화관 1층

- 1주제 반야사상의 현대적 의의 (발표 이희재)
- 2주제 지관 수행시 발생하는 업상의 대치법 (발표 혜명)
- 3주제 선종의 신심 (발표 김호귀)
- 4주제 원측 유식사상의 이론체계 (발표 남무희)
- 5주제 대혜선에 용해된 화엄사상에 대한 소고 (발표 현 석)
- 6주제 경주 세친과 상좌 슈리라타(Srilara) (발표 권오민)
- 7주제 원묘요세 연구의 문제점 고찰 (발표 최동순)



- 8주제 석문의범 가곡편의 음악유형 연구 (발표 이미향)
- 9주제 경제잠(경제잠 : 주희)에서 보는 지관 (발표 이동한)
- 10주제 『수참요지』를 통해 본 지례의 법화삼매연구 (발표 이기운)
- 11주제 일본의 명치초기 폐불훼석의 전개와 그 원인에 대하여 (발표 이태승)
- 12주제 신라 의적의 『대승의림장』 중 오심장에 관한 연구 (발표 이만)
- 13주제 연기의 관계론적 해석에 기반 한 공동체 자유주의의 재구성 (발표 홍성기)
- 14주제 유아기 자녀를 둔 어머니들의 불교사상이해도와 양육신념 및 부모역할 만족도간의 관계-사찰소속 유아교육기관을 중심으로- (발표 김혜순)
- 15주제 간화선에서의 의와 간에 대하여 (발표 혜원)
- 16주제 현대인의 정신건강을 위한 선 카운슬링 (발표 이남경)
- 17주제 공안의 표현형식과 지도법 변화 (발표 혜달)
- 18주제 교차 문화적(cross-cultural) 관점에서 본 장묘제도의 변화에 있어 불교의 화장장의 도입과 초분의 퇴화에 따른 뼈의 개념의 차이에 대하여 (발표 안철상)
- 19주제 현대불교와 선조형예술 (발표 윤양호)
- 20주제 우리는 왜 『법화경』을 사경하여야 하는가? (발표 김선근)

**제32차 정기총회**

**11. 30.**

**학술논문집 『한국불교학』 제46집 발행**

-불교교학-

- 1. 新羅 義寂의 『大乘義林章』중 『五心章』에 관한 研究 -日本 清範의 『五心義略記』를 중심으로 / 이만
- 2. 經主 世親과 上座 슈리라타(Srilata) -슈리라타는 세친의 스승인가 / 권오민
- 3. 『대승장엄경론』의 아홉 心住에 관한 연구 / 박인성
- 4. The Concept of Mind in Ayurveda / 김순금
- 5. Avadana 阿波陀那에 대한 고찰 / 박청환
- 6. 「中邊分別論」의 轉依 思想 / 곽진희

-불교사학 및 응용불교-

- 7. 계율과 청규의 관계에서 본 현대 한국의 "선원청규" / 강문선
- 8. 대혜의 『서장』에 인용된 대승경전에 관한 고찰 / 이덕진
- 9. 共業의 사회성에 대한 생태철학적 해석 / 남궁선
- 10. 그릇이론에 의한 불교수행체계 / 이동준
- 11. 止觀수행시 발생하는 業相의 對治法 / 김중두
- 12. 불교사상이해도와 양육신념 및 부모역할만족도간의 관계 -사찰소속 유아교육기관 어머니들을 중심으로- / 김혜순
- 13. 재가불자 신행척도 개발을 위한 연구 -불교복지지표로서의 불자신행 점검을 위하여- / 이혜숙
- 14. 根本佛敎의 敎育論 -聞, 思, 修 三慧를 중심으로- / 심종택
- 15. 大慧禪에 溶解된 華嚴思想에 對한 小考 / 김진현
- 16. 추사 김정희의 불교시 연구 / 류호선

- 17. 清代 淨土四經의 성립과 魏源의 불교사상 / 김영진
- 18. 근현대 한국 차문화를 증흥시킨 草衣와 曉堂 / 채정복

**2007년**

**2. 10.**

**2007년 겨울 학술워크숍**

“한국의 문화, 불교에 녹다”

장소 : 전남 구례 화엄사 대종방

- 1주제 한국의 불화 (발표 유마리)
- 2주제 사원에서 만나는 법의 소리의 음악 상징들 (발표 이미향)
- 3주제 고려 후기의 계승을 통해 본 선과 일상생활 (발표 박재금)
- 4주제 길 위의 인생 (발표 전우기)
- 5주제 간다라 불전도와 불교도상 (발표 유근자)

**2. 28.**

**학술논문집 『한국불교학』 제47집 발행**

- 1. 4성제(聖諦)와 12연기(緣起) -불타 깨달음은 연기법인가?(2) / 권오민
- 2. 『대승장엄경론(大乘莊嚴經論)(Mahayanasutralamkara)에 나타난 삼성설(三性說) 연구 -제11장 『구법품(求法品)을 중심으로- / 김명우
- 3. 『금강정대교왕경(金剛頂大教王經)의 대승사상(大乘思想) / 장 익
- 4. 법화현의(法華玄義)의 개현(開顯)과 관심(觀心) -칠번공해(七番共解)와 오중각설(五重各說)을 중심으로- / 지창규
- 5. 사명지례(四明知禮)의 법화삼매연구 -『수참요지(修證要旨)』를 중심으로- / 이기운
- 6. 간화선에서의 의(疑)와 간(看)에 대한 고찰(考察) / 강문선
- 7. 朝鮮初期『儒釋質疑論』に現れた儒佛觀 / 정영식
- 8. 퇴옹(退翁) 성철(性徹)의 견성관(見性觀)과 유식사상(唯識思想) / 도대현
- 9. 우리는 왜 『법화경』을 사경(寫經)하여야 하는가? / 김선근
- 10. 조형예술에 나타난 불교의 미학적 특성 -서양의 작가를 중심으로- / 윤양호
- 11. 교차 문화적 (cross-cultural) 관점에서 본 장묘 제도의 변화에 있어 불교의 화장장의 도입과 초분의 퇴화에 따른 "뼈"의 개념의 차이에 대하여 / 안철상
- 12. 『석문의범(釋門儀範)』 가곡편(歌曲篇)의 음악유형 연구 / 이미향
- 13. 공안의 표현형식과 지도법의 변화 (1) -마조계(馬祖系)를 중심으로- / 정진희
- 14. 현대 중국 종교정책의 변화과정과 전망 / 차차석
- 15. 종책결정의 합리화를 위한 종책연구 강화방안 -대한불교조계종의 종책결정과 종책연구를 중심으로- / 조기룡

5. 11.

**제46차 춘계 전국불교학술대회**

“불교와 GENDER”

장소 : 동국대학교 문화관 1층 덕암세미나실

- 1주제 남아시아 불교와 GENDER (발표 황순일)
- 2주제 티벳 불교와 GENDER (발표 이용현)
- 3주제 동아시아 불교와 GENDER (발표 신규탁)
- 4주제 불교는 Transgender를 어떻게 보는가 (발표 안옥선)
- 5주제 불교의 여성성불론 (발표 마성)
- 6주제 보살 정체성 안에서의 GENDER (발표 이태승)
- 7주제 가부장제와 불교의 GENDER (발표 고영섭)

제33회 임시총회

7. 7.

**2007년 여름 학술워크숍**

“불교에서의 '믿음과 깨달음'”

- 장소 : 대한불교조계종 봉은사 보우당
- 도론 기철학 체계에서의 믿음과 깨달음 (발표 도올 김용욱)
- 1주제 초기 부파 불교에서의 믿음과 깨달음 (발표 임승택)
- 2주제 중관 유식 불교에서의 믿음과 깨달음 (발표 안성두)
- 3주제 밀교에서의 믿음과 깨달음 (발표 허일범)
- 4주제 화엄불교에서의 믿음과 깨달음 (발표 신규탁)
- 5주제 선불교에서의 믿음과 깨달음 (발표 이덕진)

8. 31.

**학술논문집 『한국불교학』 제48집 발행**

- 1. 불교의 여성성불론에 대한 검토 / 이수창(마성)
- 2. 트랜스젠더와 불교 / 안옥선
- 3. 대승불교 보살관에서의 젠더 - 출가보살, 재가보살의 개념과 관련하여 - / 이태승
- 4. 남아시아불교와 Gender: 울장의 아난다와 고타미 에피소드를 통해본 초기인도불교의 비구니교단 / 황순일
- 5. 동북 아시아 불교와 Transgender -법성종 교학을 근거로 하여- / 신규탁
- 6. 불교의 성별관 -가부장제와 양성평등제의 스미과 퍼짐- / 고영섭

7. 표업의 본질에 대한 고찰 -바수반두(Vasubandhu)와 상가바드라(Sanghabhadra)의 해석을 중심으로- / 윤영호
8. 연기의 관계론적 해석에 기반 한 "공동체자유주의"의 재구성 / 홍성기
9. 대승불전에 나타난 女性成佛論 / 구자상
10. 般若사상의 현대적 의의 / 이희재
11. 『진실섭경』에 관한 문헌학적 연구 / 권도균
12. 湛然의 『十不二門論』 고찰 -『法華玄義』의 『迹門十妙』와 비교하여- / 노채숙
13. 원묘요세 연구의 문제점 고찰 / 최동순
14. 밀양 유림의 표창사 수호 / 이철헌
15. 용성진종의 선사상에 관한 일고찰 / 이덕진
16. 한용운의 新幹會와 反宗教運動인식에 대한 일고찰 / 강미자
17. 일본 大正時代 불교계의 편찬사업 -『大正新修大藏經』의 편찬을 중심으로- / 윤기엽
18. 禪사상과 현대인의 자기계발 / 김석암

## 11. 17.

### 제47차 추계 전국불교학술대회

장소 : 동국대학교 학술문화관 덕암세미나실 · 202호 강의실 · 제3세미나실

시상 : 제2회 한국불교학회 학술진흥상 수여

수상자 : 이자랑 수상논문 : 『울장을 통해 본 승단과 현대사회의 조화』

#### -불교교학-

- 1주제 비구니 승가의 성립과 전개 (발표 마 성)
- 2주제 『금강경』의 간화선관 (발표 김선근)
- 3주제 아바야까라굽따의 의례 체계에 있어서 칼라차크라 만다라의 중요성 (발표 이영현)
- 4주제 원응에 대한 소고 (발표 지혜경)
- 5주제 도의와 달마의 시원적 선사상 비교 (발표 이영호)
- 6주제 비유론자(Darstantika)의 무경각(무소연식)론 (발표 권오민)

#### -불교사학-

- 1주제 이통현과 중국 전통사상 (발표 임상희)
- 2주제 대각국사 의천의 원돈일승 교판과 실천 (발표 태경)
- 3주제 한국 근세 비구니 강백 고찰 (발표 하춘생)
- 4주제 정업원의 비구니 주지들 (발표 황인규)
- 5주제 '정화'에 대한 퇴옹 성철의 사상 (발표 신규탁)
- 6주제 참선수행과 선병의 문제 (발표 성본)

#### -응용불교-

- 1주제 불교사회복지의 변화과정과 실천의 중요성 (발표 성운)
- 2주제 선사상에 나타난 조형적 특성연구 (발표 윤영호)
- 3주제 템플스테이 제문제/ 강문선 (발표 혜원)
- 4주제 불교병원 자원봉사 참여제고 방안연구 (발표 조기룡)

5주제 한국교육문제 해결을 위한 불교의 대안 (발표 법현)

특강 중국의 불교와 도교의 교섭 (강연 루우열)

**제34차 정기총회**

**제18대 회장 김선근 교수 선출**

**제18대 임원현황**

**고문**

권기종 김삼룡 김영태 리영자 목정배 박성배 서종범 원의범 이재창 이평래

**명예이사**

명성 명우 명진 묘엄 무공 법다 윤달 원택 일면 장산 정념

정련 정우 지형 진원 청화 춘광 해원 혜자 혜정 혜총 홍파

**회장(이사장)**

김선근

**법인이사**

이평래 김영길 양은용 조용길 김용표 최성렬

장애순 강문선 김성철 서병진 김순금 신성현

**부회장**

(불교교학) 전호련 (불교사학) 김상현 (응용불교) 김용표

(불교복지) 서병진 (국제교류) 김순금

**운영이사**

(기획) 안성두 김광식 (총무) 하춘생 김호귀 (연구)신규탁 윤영해

(편집) 신성현 정준영 (학술) 조성택 지창규 (정보화) 김성철 임승택

(재정) 선상균 황인규 (국제교류) 우제선 황순일 (섭외) 주명철 문을식

**일반이사**

강문선 고영섭 곽만연 권오민 권탄준 김경집

김무봉 김방룡 김영덕 김용환 김응철 김형록

김호성 박경준 박문기 서재영 송윤미 안양규

유승무 유훈우 윤세원 윤양호 윤원철 은정희

이경선 이경원 이덕진 이 만 이법산 이봉춘

이수창 이영호 이주형 이종표 이지수 이태승

이행구 이향순 이호근 이희재 장애순 정무환

정병삼 정승석 정준기 정호영 조은수 조준호

진영유 차차석 최기표 최성렬 최연식 최연철

최유진 최종석 최창술 최창식 한자경 한태식

허남걸 홍성기

**감사**

이거룡 최종남

**편집위원**

권오민 김선근 김순금 김호귀 신규탁 신성현 안성두 정준영 조성택  
간사  
(총무간사) 이병국 (편집간사) 원혜영

11. 30.

**학술논문집 『한국불교학』 제49집 발행**

1. 譬喩論者 (Darstantika)의 無境界(無所緣識) 論 - 유식학파의 唯識無境界說의 기원에 대해 다시 생각해 본다- / 권오민
2. The Kalacakramandala in Abhayakaragupta's Nispannayogaval r. A New Critical Edition of the Sanskrit Text and an English Translation / Yong Hyun Lee
3. 『摩訶止觀』의 破法遍에 나타난 開顯思想 / 이승남
4. 吉藏의 成實學派 二諦 中道觀 批判 / 유효현
5. 吉藏의 大乘二諦說 비판 / 강찬국  
-불교사학
6. 無相의 無念觀 -無憶과 莫妄의 스미과 퍼짐- / 고영섭
7. 師子山門의 形成과 思想 / 박문기
8. 日帝下 寺法에 관한 연구 / 김경집
9. 性徹 禪師의 佛教觀에 나타난 改革的 要素 考察 / 신규탁
10. 공안의 표현형식과 지도법의 변화(2) -마조계선사를 중심으로- / 정진희
11. 불교의식의 광식에 관한 연구 / 이미향
12. 선사상을 통해서 본 조형성 연구 -작가의 작품을 중심으로- / 윤양호
13. 사십구재(四十九齋)에서의 유족심리(遺族心理) 치료(治療) 촉진 방안 / 이범수

12.

**한국학술진흥재단 「등재학술지」 선정**

**2008년**

2. 16.

**2007년 겨울 학술워크숍**

“사회의 변혁과 불교의 지혜”

장소 : 대한불교조계종 불광사

1주제 연거론적 사유와 정치적 사유의 상호보완성 (발표 윤세원)

2주제 불교와 경영학 (발표 유필화)

3주제 나의 문학과 불교 (발표 윤후명)

2. 29.

**학술논문집 『한국불교학』 제50집 발행**

1. 제바달다의 5法 고찰1 -5법 중 "衣"와 "住"의 항목을 중심으로- / 염중섭
2. 有部の 極微說 연구 / 윤영호
3. 意와 法의 관계에 관한 고찰 / 박훈천 · 이춘옥
4. 初期大乘經典에 나타난 佛身說 / 염점자
5. 『十二門論』의 "緣起"에 대한 해석 - 吉藏 『十二門論疏』 前三門을 중심으로 - / 김원정
6. 中國早期佛教體用及理概念的演變 -以僧肇和道生爲中心- / 하유진
7. 僧朗의 三論學과 師弟說에 대한 오해와 진실(2) / 박상수
8. 초기 천태교단의 坐禪觀 - 慧思에서 智이로의 相承을 중심으로 - / 오지연
9. 지의(智의)의 假 概念의 研究 / 지혜경
10. 『유식이십론』 계승10에 대한 규기의 해석(1) - 설일체유부의 대상론 비판 - / 박인성
11. 退翁 性徹의 頓悟頓修 思想 / 도대현
12. 상좌불교의 비구니승가 복구 문제 / 이수창(마성)
13. 승량의 생애에 대한 재검토(3) - 담경의 정체와 초당사의 위치, 그리고 『화엄의 소』의 저술 - / 김성철
14. 李通玄과 中國 傳統思想 / 임상희
15. 『大毘盧遮那經次第法疏』의 밀교사적 의미 고찰 / 정성준
16. 송 천태종 중흥과 의통의 역할 / 최동순
17. 불교의 근대성과 한용운의 대중불교 / 김광식
18. 참선수행과 선병(禪病)의 문제 / 정무한
19. 『誠初心學人文』에 나타난 아동교육 연구 / 권대원 · 한혜경
20. 템플스테이의 諸問題 / 강문선
21. 韓國佛教의 信行개념에 관한 研究 / 유호선
22. 『장아함경』에 나타난 불타의 상담사례 고찰 / 이정우
23. 인구문제의 불교생태학적 고찰 / 남궁선
24. 불교병원 자원봉사 참여제도 방안연구 - 동국대학교 일산불교병원을 중심으로 - / 조기룡

5. 17.~19.

**제4차 한국불교학결집대회 주관 개최**

“불교의 세계화, 세계의 불교화”

장소 : 동국대 학술문화관 · 오대산 월정사 일원

발표논문 : 총 119편

발표자 : 국내 65명 · 해외 54명

한국불교문화탐방(오대산 월정사 일원, 42명 참가)

5. 31.

**제17대 이평래 회장 임기만료**

6. 1.

**제18대 김선근 회장 취임**

6. 19.

**회장 이취임법회 및 박세일 교수 초청강연**

장소 : 한국불교역사문화기념관 국제회의장

1부 개회식 (사회 하춘생)

2부 학술강연 (사회 조성택)

주제 : 불교선진화, 어떻게 할 것인가? (강연 박세일)

7. 31.

**2008년 여름 학술워크숍**

“불교와 사회참여”

장소 : 한국불교역사문화기념관 국제회의장

1부 개회식 (사회 하춘생)

2부 주제발표 (사회 신규탁)

**기조발표 불교와 사회참여 (발표 박광서)**

1주제 역사적 접근 : 전통시대 한국사회의 불교공동체 (발표 황인규)

2주제 현실적 접근 : 현대사회의 구조적 모순과 한국불교의 사회참여 (발표 유승무)

총평 김선근

축사 S.R 바트(인도 델리대 교수)

8. 31.

**학술논문집 『한국불교학』 제51집 발행**

1. 구출갈마(驅出羯磨)에 대한 소고(小考) / 신성현

2. 천태(天台)의 십이인연론(十二因緣論) / 지창규

3. 경허성우(鏡虛惺牛)의 불사(佛事)와 결사(結社) -역사의 안팎과 철학의 앞뒤- / 고영섭



- 4. 조선전기 정업원과 비구니주지 / 황인규
- 5. 한용운의 『박명』에 나타난 보살도의 이상과 비구니의 근대성 / 이향순
- 6. 이통현의 이(理)와 퇴계 이(理)에 대한 비교 고찰 -이통현(李通玄)의 『신화엄경론』과 퇴계(退溪)의 심통성정도설(心通性情 圖說)을 중심으로- / 김영숙
- 7. 중국 근대불교의 서학(西學)의 흡수와 비판 -Timothy Richard 의 『대승기신론』 번역을 중심으로- / 김제란
- 8. 도의국사(道義國師)의 선종사적(禪宗史的) 위상(位相) / 김양정
- 9. 규봉종밀(圭峯宗密)의 지사상(知思想) 연구 / 김경숙(지은)

11. 22.

**제48차 추계 전국불교학술대회**

“근대불교 선각에 대한 회고 - 백성욱 · 김법린 선생을 중심으로”

장소 : 동국대학교 학술문화관 덕암세미나실 · 4층 초허당실 · 제3세미나실

-자유주제발표-

제1분과

- 1주제 허응당 보우의 『권념요록』 연구 (발표 한태식)
- 2주제 신편 사명당 유정 연보 (발표 조영록)
- 3주제 정교분리의 원칙과 불교계의 종교차별금지 입법요구의 위헌성 (발표 이정훈)

제2분과

- 1주제 초기선종사에 있어서의 『능가경』 일고찰 (발표 여현)
- 2주제 『보장론』 ‘이미’의 고찰 (발표 김종욱)
- 3주제 중국초기불교 二諦說의 형성-隋宋年間을 중심으로 (발표 하유진)

제3분과

- 1주제 지신으로부터 악귀로 : 교차문화적 관점에서 본 동아시아 불탑의 사천왕상 악귀좌에 나타난 지신의 정체성 (발표 안철상)
- 2주제 일분호흡을 기본으로 하는 단전주 선의 원리방법 체험 (발표 김성장)
- 3주제 執着정도와 불교이해도가 養育效能感에 미치는 영향 -불교유아교육기관의 유아 어머니들을 중심으로 (발표 김혜순)

-주제발표-

- 1주제 백성욱의 불교사상과 활동 (발표 정 중)
- 2주제 김법린과 한국 근대불교학 (발표 김상현)
- 3주제 김법린의 불교사상과 활동 (발표 이봉춘)
- 4주제 김법린의 유럽에서의 민족운동 (발표 조준희)

**제35차 정기총회**

11. 30.

**학술논문집 『한국불교학』 제52집 발행**

1. 천태 성악설의 윤리성 탐구 / 차차석
2. 제바달다의 5法 고찰2 -5법 중 "食"의 항목을 중심으로- / 염중섭
3. 신라하대 사회와 불교계 동향 -도의국사 선사상 이해를 중심으로- / 김양정
4. 圓隱 鄭夢周의 佛敎認識 / 진성규
5. 蓮潭有一의 心性論 研究 / 김진현
6. 新羅 義寂의 『大乘義林章』 跋逸本 復元 / 이만

**2009년**

2. 3.

**2008년 겨울 학술워크숍**

“불교의 생명존중사상과 동물의 생명권”

장소 : 불광사 불광교육원

주제발표 : 불교의 생명존중사상과 동물의 생명권 (발표 김용표)

1주제 동물학대의 현황과 실태로 본 우리들의 탐진치 (발표 우희종 / 토론 조성택)

2주제 불교정신과 동물의 생명권 (발표 안성두 / 토론 허남걸)

2. 28.

**학술논문집 『한국불교학』 제53집 발행**

1. 김법린과 한국 근대불교 / 김상헌
2. 범산 김법린의 사상과 활동 / 이봉춘
3. 김법린의 민족의식 형성과 실천 -1927년 브뤼셀 연설을 중심으로- / 조준희
4. 허응당 보우선사의 『勸念要錄』 연구 / 한태식
5. 한국 근현대 비구니의 강맥전승과 그 의의 / 하춘생
6. 양무제의 『주해대품서』에서 보이는 僧朗의 영향 / 김성철
7. 『대념처경(Mahasatipatthana sutta)』에서 나타나는 心念處에 대한 연구 / 정준영
8. 『구사론』에서의 經量部 (1) / 권오민
9. 하리바드라의 눈을 통해 본 『현관장엄론』서장에 관하여 / 이영진
10. Svaha의 어원에 대하여 / 전순환
11. 요가경 "yogas cittavrttinirodhah" 과정에 대한 구조적 검토 / 김순금
12. 집착정도와 불교이해도가 부모효능감에 미치는 영향 -불교유아교육기관에 재원

하고 있는 유아들의 어머니들을 중심으로- / 김혜순

5. 30.

**제49차 춘계 전국불교학술대회**

장소 : 동국대학교 학술문화관 덕암세미나실

-분과별 자유주제발표-

사학분과 (좌장 정호영)

1주제 원효 사유 틀의 고유한 유래 (발표 김원명 / 논평 고영섭)

2주제 상월조사 행장발굴과 연보의 정정 (발표 최동순 / 논평 김호규)

교학분과 (좌장 김용표)

1주제 천복승고, 각범해홍 그리고 보조지눌의 삼현문 해석  
(발표 정영식 / 논평 박재현)

2주제 초기 중국불교에서의 법신사상의 전개 (발표 하유진 / 논평 최은영)

3주제 『법화경』에 나타난 공사상 (발표 김선근 / 논평 지창규)

응용분과 (좌장 박경준)

1주제 유렵중심주의의 비판을 위하여-레비나스와 용수를 중심으로  
(발표 주광순 / 논평 홍성기)

2주제 총무원장 선출제도에 대한 연구-추대제와 선거제의 비교  
(발표 조기룡 / 윤남진)

3주제 금령 박영보의 『남다병서』 연구 (발표 박동춘 / 논평 김상현)

4주제 21세기 지구촌 평화운동과 불교인의 공헌 방법 一考: UN Decade-Coalition  
평화기획과 華嚴業의 필요성 (발표 진 월 / 논평 명 선)

7. 31.~8. 1.

**2009년 여름 학술워크숍**

장소 : 조계종 영축총림 통도사

1부(첫째 날)

통도사 도착 및 방사배정

사찰경내 및 성보박물관 배관

사물관람 및 저녁예불

입제법문(정우스님, 통도사 주지)

2부(첫째 날) 학술워크숍 (좌장 조성택)

주제 : 불교적 상상력

인사말 (회장 김선근)

기조발제 (발표 이도흠)

3부(둘째 날)

암자순례 : 연발, 자장암, 서운암

총평·해제 : 김선근

8. 31.

**학술논문집 『한국불교학』 제54집 발행**

1. 천복승고, 각범혜흥 그리고 보조지눌의 삼현문 해석 / 정영식
2. 고려말 원당의 건립에 대한 고찰 -가치관 성립의 문제를 중심으로- / 안준영
3. 錦령 박영보의 「南茶并序」 연구 / 박동춘
4. 조계종 표준 『금강경』 한문본에 관한 소고 / 정경숙
5. 開善寺 智藏과 三論學의 성립 / 김성철
6. 天台의 助道對治 研究 -六도와 道品 중심으로- / 정문용
7. 돈황문헌의 한문불교경전 구성유형 고찰 / 박상수
8. 『법화경』에 나타난 공사상 / 김선근
9. 초의의 선(禪)과 차(茶)의 사상적 연관성 고찰 / 정영희
10. 상월조사 행장 발굴과 연보 정정 / 최동순
11. 대한불교조계종 총무원장 선출제도에 대한 연구 -추대제와 선거제의 비교- / 조기룡

11. 28.

**제50차 추계 전국불교학술대회**

“조선중기 불교중흥과 그 주역들”

장소 : 동국대학교 학술문화관 덕암세미나실

-제1부 자유주제발표-

- 1주제 칼라차크라 만다라에 대한 문헌학적·도상학적·해석학적 시론(試論) (좌장 김성철 / 발표 이용현 / 논평 정성준)
- 2주제 풍카빠(Tsong kha pa)의 初期 唯識觀-이당핀시가델(Yid dang kun gzhi'i dka' 'grel)을 중심으로- (좌장 김성철 / 발표 차상엽 / 논평 최연철)
- 3주제 天台智顓와 嘉祥吉藏의 中道論 비교 (좌장 지창규 / 발표 노채숙 / 논평 이기운)
- 4주제 어머니의 불교이해도와 집착수준이 자녀의 정서지능발달에 미치는 영향 (좌장 지창규 / 발표 김혜순 / 논평 이혜숙)

-제2부 개회식- (사회 허춘생)

-제3부 주제발표-

- 기조발표 : 문정대비의 불교부흥과 한국불교 (발표 리영자)
- 1주제 허응보우의 불교중흥 (좌장 조성택 / 발표 고영섭 / 논평 진성규)
  - 2주제 문정왕후의 불교중흥정책 (좌장 조성택 / 발표 김상현 / 논평 황인규)
  - 3주제 허응당 보우선사의 정토관 (좌장 박경준 / 발표 한태식(보광) 논평 김광식)

4주제 보우의 불교사상과 佛儒 융합조화론 (좌장 박경준 / 발표 이봉춘 / 논평 최성렬)

**제36차 정기총회**

11. 30.

**학술논문집 『한국불교학』 제55집 발행**

1. 『유가사지론(瑜伽師地論)』을 통해 본 신라(新羅) 주석가(註釋家)들의 사유(思惟) - 일본(日本) 증하(增賀)의 『유가론문답(瑜伽論問答)』을 중심으로 - / 이 만
2. 신라에 있어서 불교와 국가 -원호를 중심으로- / 최유진
3. 北魏 僧官制 성립과 변천에 관한 연구 -법과와 담요를 중심으로- / 원영만
4. 천대지(天台智의)와 가상길장(嘉祥吉藏)의 중도론(中道論) 비교 / 노채숙
5. 명효(明孝) 『해인삼매론』의 화엄사상과 밀교적 특성 / 이정희
6. 빨리울에 나타난 수행자의 생활상 / 이자량
7. 테라와다(Theravada, 상좌부(上座部)) 불교의 발생과 흐름 / 정준영
8. 아바야카라굽타의 의례 체계에 있어서 칼라차크라 만다라의 수용 / 이용현
9. 량치차오의 칸트철학 수용과 불교론 / 김영진
10. 바카(Baqa)와 일심(一心): 이슬람과 한국불교의 대화 가능성에 대한 모색 -원호의 대승기신론 주석을 중심으로- / 류제동

**2010년**

2. 28.

**학술논문집 『한국불교학』 제56집 발행**

1. 문정대비의 불교부흥과 한국불교 / 리영자
2. 문정왕후의 불교중흥정책 / 김상현
3. 虛應普雨의 불교중흥 -"一體"론과 "一正"론의 응축과 확산- / 고영섭
4. 虛應堂 普雨禪師의 淨土觀 / 한태식
5. 普雨의 불교사상과 佛儒 融合調和論 / 이봉춘  
-일반논문-
6. 원측 교체론(教體論)의 사상적 기반 / 조윤희
7. 『梵網經菩薩戒本私記卷上』 원호 진찬여부 논쟁에 관한 재고 / 손영산
8. 세친과 경량부 / 권오민
9. 상좌불교와 대승불교의 식육관 비교 / 이수창
10. 이당편시까델(Yid dang Kun gzhi idka'grel)의 心識說에 나타난 원측의 영향 / 차상엽

4. 10.

**제51차 춘계 전국불교학술대회 개최**

-자유주제발표-

1주제 「物不遷論」 저술의도의 검토 (좌장 지창규 / 발표 김주경 / 논평 김호귀)

2주제 水月, 淸淨慈悲의 美學 -고려시대 水月觀音圖의 '水月'의 도상학적 의미(좌장 지창규 / 발표 강소연 / 논평 이기선)

3주제 불전에 담긴 여성관 (좌장 전해주 / 발표 원혜영 / 논평 김은희)

4주제 조선전기 왕실녀의 가계와 비구니 출가 (좌장 전해주 / 발표 황인규 / 논평 이기운)

4. 10

**임시총회 및 제19대 회장 선거**

제19대 회장 선거 김용표 동국대 교수 선출

4. 11.

**2010년 국제학술회의 개최**

“순례”

참가국 : 한국, 인도, 미국, 중국, 일본 등 5개국

**-제1부 기조발제-**

기조강연

108산사순례 : 21세기 한국불교 신행문화의 패러다임 (강연 선묵혜자)

**기조발표**

21세기의 보현행원 (발표 박성배)

**-제2부 주제발표-**

1주제 인도에서의 순례 : 힌두교에서의 성지순례

(발표 S. R. Bhatt / 사회 이거룡 / 논평 김순금)

2주제 중국에서의 순례 : 나란다의 구법고승 - 의정대사

(발표 Bang-wei Wang / 사회 조성택 / 논평 황순일)

3주제 일본에서의 순례 : 四國遍路와 西國巡禮

(발표 Yoritomi Motohiro / 사회 안성두 / 논평 최종남)

4주제 화엄에서의 순례 : 선재동자의 순례

(발표 전호련(해주) / 사회 권탄준 / 논평 서종범)

5주제 세계의 중심상징과 성지순례 : 종교현상학적 접근

(발표 김용표 / 사회 주명철 / 논평 박범석)

6주제 마음으로 찾아가는 108산사 순례기도회

(발표 이광준 / 사회 박경준 / 논평 하춘생)

5. 31.

제18대 사무국(김선근 회장)과 제19대 사무국(김용표 회장) 간의 업무 인수인계

6. 1.

제19대 김용표 회장 취임

제19대 임원현황

고문

김영태 이재창 목정배 권기중 이평래 원의범 박성배 김삼룡 리영자 서종범

명예회장

김선근

명예이사

각현 계성 계호 광옥 도림 명성 명우 명진 명호근 무공 법진 법타 성관 성우  
성원 성타 세민 송운 용담 우학 운달 윤창화 원택 일면 장산 전영수 정남  
정련 정산 정우 정인악 지형 지홍 진만 진원 청화 춘광 채원화 혜원 혜자  
혜정 혜정 혜충 홍파 진관 현중 묘엄 근일

회장(이사장) 김용표

법인이사

강문선 김순금 권탄준 김선근 김성철 김용표 서병진  
선상균 신성현 양은용 안성두 이평래 장애순 전호련 하춘생

부회장

(불교교학) 장애순 (학술기획) 권탄준 (응용불교) 서병진  
(연구편집) 최유진 (국제교류) 김순금

운영이사

(기획) 고영섭 서재영 (총무) 최종석 정성준 (편집) 최유진 장미란  
(정보화) 김성철 황수경 (학술) 지창규 김호귀 (국제교류) 허우성 이거룡  
(재정) 이희재 원혜영 (섭외) 신성현 김경집 (연구) 안성두 박범석

일반이사

권오민 김무봉 김방룡 김상현 김성관 김은희 김영덕 김종욱 김학주  
김형록 김혜순 김창숙 노권용 류승주 문율식 박경준 박문기 박인성  
송윤미 유흔우 윤세원 윤양호 윤원철 윤영해 이기운 이 만 이경선  
이범수 이봉춘 이수창 이용주 이혜숙 임승택 이영호 정승석 정무환  
정준영 정호영 조은수 조준호 주명철 진영유 차차석 최기표 최성렬  
최연철 한태식 허남걸 황순일 황욱

감사

최종남 황인규

편집위원

고영섭 권오민 권탄준 김용표 김순금 김호귀 장애순 최유진

**해외편집자문위원**

Prof. Dr. Bang-Wei Wang Prof. Dr. Kamalakar Mishra  
Prof. Dr. Lambert Schmithausen Prof. Dr. S. R. Bhatt  
Prof. Dr. Sung-Bae Park Prof. Dr. Yu-Lie Lou

**간사**

김은영 김지선

**7. 24.**

**2010년도 법인이사회 및 전체임원회의**

일시: 2010년 7월 24일(수) 17:00  
장소: 장충동 풀향기  
참가자: 법인이사 10명, 일반이사 21명  
법인이사회(17:00 ~ 18:00)

**안 건**

1. 제18대 - 제19대 인수인계 보고
  2. 제19대 임원선임
- 전체임원회의(18:00 ~ 19:00)

**안 건**

1. 제18대 - 제19대 인수인계 보고 및 공로패 수여
2. 제19대 임원위촉장 수여
3. 2010년도 추계전국학술대회 개최 건
4. 기타

**8. 31.**

**학술논문집 『한국불교학』 제57집 발행**

-기획논문 : 순례-

1. 인도에서 성지순례의 의미 / S. R. Bhatt
2. 세계(世界)의 중심상징(中心象徵)과 성지순례(聖地巡禮) - 종교현상학적(宗教現象學的) 접근(接近) - / 김용표
3. 의정 스님의 나란다 순례 / 왕방위
4. 선재동자(善財童子)의 순례(巡禮) / 전호련
5. 도의(道義)의 재당(在唐) 구법행정(求法行程)에 관한 연구 - 『조당집(祖堂集)』 관련기사의 비판적 검토 - / 조영록
6. 조선전기 왕실녀의 가계와 비구니 출가 - 왕자군의 부인과 공주를 중심으로 한 제기록의 검토 - / 황인규
7. 한역(漢譯)불전의 외래어 수용 현상 연구 - "범어(梵語)유래 외래어"와 "영어(英語)유래 외래어"의 비교를 중심으로 - / 김이경
8. 범종(梵鐘) 타중횃수의 타당성 고찰 - 불국사(佛國寺)의 수미범종각(須彌梵鐘閣)을 통한 이해를 중심으로 - / 염중섭



- 9. 「물부천론(物不遷論)」저술 의도의 검토 / 김주경
- 10. 보편실재론에 대한 니야야 바이세시카(Nyaya-Vaisesika)의 입장과 불교의 반론 / 원혜영
- 11. 천태(天台)의 공관(空觀)으로서 사부생(四不生)의 이유(理由) - 청목소(靑目疏)와의 비교를 중심으로 - / 이승남
- 12. 한국불교 공양의식 일고 - 변공(變供)의례의 형성과 수용 - / 이성운
- 13. 「화엄경(華嚴經)」의 일체지(一切智)에 대한 고찰 / 박보람

11. 5.

**제52차 추계 전국불교학술대회 개최**

“서구불교 운동의 문화사적 조명”

장소 : 동국대학교 학술문화관 덕암세미나실

자유주제발표 (좌장 권탄준)

-불교교학/사학분과-

1주제 화엄 대회를 통해본 조선불교사 재고 (발표 현석)

2주제 대한불교조계종 표준본『金剛經』한글본 번역에 대한 一考 (발표 요경)

3주제 개회송 이동인 연구 (발표 진관)

-응용불교분과- (좌장 지창규)

4주제 서양 상담심리학과 초기 불교의 성장(growth)에 관한 비교 고찰 (발표 권경희)

5주제 紫霞 申緯의 「南茶詩并序」 연구 (발표 박동춘)

6주제 선문답의 원리에 대한 고찰 (발표 자명)

주제발표 (좌장 박경준)

기조강연 서구 불교운동의 문명사적 의미 (강연 박성배)

1주제 서구속의 불교, 불교의 서구화 (발표 조은수 / 논찬자 김성철 · 진우기)

2주제 서구불교운동의 전개와 서구적 불교의 탄생 (발표 이민용 / 논찬 최종남 · 최종석)

11. 5.

**제38차 정기총회**

일시 : 2010년 11월 5일(금) 17:00

장소 : 동국대학교 학술문화관 덕암세미나실

**보고사항**

I. 2010년도 회무 보고(2009. 11. 16 ~ 2010. 10. 28)

1. 2010 사업 보고

1) 학술대회 개최

2) 학회지 발간

3) 법인 사무

2. 2010 회계연도 결산 및 감사 보고
  - 1) 18대 (2009. 11. 16 ~ 2010. 5. 25)
  - 2) 19대 (2010. 5. 26 ~ 2010. 10. 28)

### 의안심의

- 제1호 의안 : 2010회계연도 결산보고(2009.11.16 ~ 2010.10.28)  
제2호 의안 : 2011회계연도 사업계획안 및 예산안 심의 (2010.10.29 ~ 2011.10.30)

### 기 타

## 11. 30.

### 학술논문집 『한국불교학』 제58집 발행

1. 서구 속의 불교, 불교 속의 서구 / 조은수
2. 서구 불교신행의 양태와 서구적 불교의 탄생 / 이민용
3. 화두(話頭)의 내재적 구조 일고(一考) / 박문기
4. 세조의 불교관과 치국책 / 김중명
5. 섭산계(攝山系) 삼론사(三論師)의 정혜쌍수설(定慧雙修說)과 천태사(天台師)의 교관겸수설(教觀兼修說) 비교(比較) / 차차석
6. 개화승 이동인에 대한 연구 / 박용모
7. 선문답(禪問答)의 원리(原理)에 대한 고찰 -전간전수(全揀全收)를 중심으로- / 정성욱
8. 원효의 이제설에 대한 고찰 -삼론학의 수용과 극복을 중심으로- / 유용빈
9. 불교경제윤리의 원칙에 대한 연구 / 윤성식
10. 초고령사회를 대비한 불교 터미널케어 활성화 방안 연구 / 서병진
11. 초기 불교와 서양 상담심리학의 성장 이론에 대한 비교 연구 -서양심리학의 3대 세력과 니까야를 중심으로- / 권경희
12. 수월(水月), 청정자비(淸淨慈悲)의 미학(美學) -고려시대 수월관음도(水月觀音圖)의 "수월(水月)"의 도상학적 의미- / 강소연
13. 한국 전통가사 양식의 의미와 상징 분석 -홍가사(紅袈裟)를 중심으로- / 염중섭
14. 조주(趙州) 「십이시가(十二時歌)」의 선시학적(禪詩學的) 특성 연구 / 박규리

## 12. 28.

### 학술논문집 『한국불교학』 한국연구재단 등재지 자격 유지 발표

**2011년**

**2. 9.**

**동계 학술워크숍 개최**

“요가수행과 불교명상”

장소 : 동국대학교 대각전

1주제 불교명상의 독특성에 관한 소고 (발표 임승택)

2주제 요가와 인도인의 정신세계 (발표 김순금)

3주제 요가의 실천원리와 실수 (발표 도창원)

**2. 28.**

**학술논문집 『한국불교학』 제59집 발행**

1. 혜소(慧昭)의 입당구법(入唐求法)과 도의(道義)와의 동행순력고(同行巡歷考) - 『송 고승전(宋高僧傳)』 「당주(唐州) 신감전(神鑿傳)」과 관련하여- / 조영록
2. 『일승법계도(一乘法界圖)』에 나타난 의상(義相)의 법계관(法界觀) / 전호련
3. 칼라차크라 만다라에 대한 문헌학적, 도상학적, 해석학적 시론(試論) / 이용현
4. 사명당 유정에 대한 밀양 유림의 평가와 추모사업 / 이철현
5. 화엄대회를 통해 본 조선불교사 재고 / 김진현
6. 고려대장경의 편제(編制) 및 입장경(入藏經)의 취사(取舍)에 나타난 사유체계 이해 - 『개원석교록(開元釋教錄)』과 연계하여- / 한명숙
7. 『선원제전집도서(禪源諸詮集都序)』의 간행과 유통판본 고찰 -중국(中國)과 한국(韓國) 유통본을 중심으로- / 서수정
8. 상온(想蘊)의 인지과정 고찰 / 전미옥  
-연구논문 [응용불교]-
9. 자타카(Jataka)의 교육적 적용이 유아의 대인문제해결능력에 미치는 효과 / 권은주 · 박사빈
10. 사회복지 후원행위와 종교의 상관성 연구 -불교계 사회복지시설 봉사자를 중심으로- / 조성희
11. 작법무(作法舞)의 미적(美的) 분석(分析) / 박민경
12. 불교신자의 성평등의식에 관한 성별 분석 -종교적 영역을 중심으로- / 옥복연

**6. 24.**

**2011년 만해축전 불교학술대회 겸 제53회 춘계 전국불교학술대회 개최**

“불교의 평화사상과 소통 -원리와 방법-”

장소 : 동국대 학명세미나실

제1분과 (좌장 최종남)

1주제 인도 고대 종교의 회통으로서의 석가모니 인식과 실천 (발표 김선근 / 논평 김성철)

2주제 원효의 평화사상 (발표 최유진 / 논평 황금련)

제2분과 (좌장 권탄준)

3주제 틱낫한의 평화사상 (발표 이거룡 / 논평 한성자)

4주제 불교에서 본 남북간의 평화와 소통 (발표 박진관 / 논평 원혜영)

5주제 불교와 그리스도교의 평화와 실천 (발표 최종석 / 논평 윤원철)

## 7. 9.~10.

### 2011년 한국불교학회·불교학연구회·고려대장경연구소 하계워크숍 공동개최

“한국불교와 티벳불교의 만남”

장소 : 동국대 경주캠퍼스 백상관 컨벤션 센터

불국사, 골굴사, 감은사, 문무왕 해중릉 순례

참가자 : 130여명

-주제발표-

1주제 한국불교가 티벳불교에 끼친 영향 (발표 양승규 / 토론 안성두 · 이종수)

2주제 티벳불교 기도문의 종류와 의미/(발표 땀진남카 / 토론 윤영해 · 차상엽)

3주제 티벳의 불전 번역 역사/ (발표 최연철 / 토론 최종남 · 정성준)

-종합토론 (사회 이태승)-

4주제 불국사와 감은사, 골굴사 그리고 문무왕 해중릉의 역사와 문화 (발표 문무왕  
토론 조은수)

불국사 참배, 골굴사, 감은사지, 문무왕 해중릉, 감포 방문

## 8. 31.

### 학술논문집 『한국불교학』 제60집 발행

1. 인도 고대종교의 회통으로서의 석가모니의 인식과 실천 / 김선근
2. 원효의 평화사상 / 최유진
3. 틱낫한의 평화사상 / 이거룡
4. 불교에서 본 남북의 평화 소통에 대한 연구 / 박용모
5. 불교와 그리스도교의 평화와 실천 / 최종석
6. 율장(律藏)에 있어서 가사(袈裟)의 변천과 의미 / 염중섭
7. 윤리적 실천종교로서의 대승불교 일반이 갖는 사상적 난점과 그에 대한 해명 -하  
이데거의 존재론을 통한 접근- / 송진섭

8. 성리학에 나타난 불교적 요소 -『중용』의 해석에 나타난 알리아식을 중심으로- / 권선향

11. 19.

제54차 추계 전국불교학술대회 개최

“불교와 한국종교와의 대화”

장소 : 동국대학교 문화관 학명세미나실

-제1분과-

자유발표 (좌장 고영섭)

1주제 노인들을 위한 명상 프로그램 운영과 그 효과에 대한 사례 연구 (발표 김말환)

2주제 中論 「觀涅槃品第二十五」에서 涅槃의 의미 (발표 이호석)

3주제 法王經 과 도마복음 으로 본 불교 와 기독교의 僞經(外經) (발표 이자평)

4주제 수행적 화두의 문제점 분석 (발표 자명)

5주제 19세기 禪 논쟁과 三門修學 (발표 이종수)

-제2분과-

주제발표 (좌장 김성철)

기조강연 불교의 입장에서 본 종교전통간의 대화: 원리와 방법 (강연 김용표)

1주제 불교와 신종교와의 대화 (발표 이재영 / 논평 박범석)

2주제 불교와 증산교와의 대화 (발표 김남희 / 논평 원혜영)

-제3분과-

주제발표 (좌장 최유진)

3주제 불교와 유교의 대화 (발표 유훈우 / 논평 고영섭)

4주제 불교와 도교와의 대화 (발표 최종석 / 논평 한성자)

5주제 불교와 원불교와의 대화 (발표 장진영 / 논평 원영상)

12. 31.

학술논문집 『한국불교학』 제61집 발행

1. 한국불교와 도교신앙의 교섭 -산신신앙, 용왕신앙, 칠성신앙을 중심으로- / 최종석
2. 불교 연기론에 의한 통일교 원죄론의 조명 / 이재영
3. 증산교의 미륵신앙 수용과 전개과정 / 김남희
4. 불교와 원불교의 만남 / 장진영
5. 현대 한국 사회와 퇴옹성철의 위상과 역할 / 김성철
6. 초기불교 승가의 가사에 대한 일고 / 신성현
7. 약본(略本) 『반야심경』 “도일체고액(度一切苦厄)” 해석의 비판적 검토 / 김용남
8. 한국 전통가사일월광(傳統袈裟日月光)의 양식과 특징 분석 / 염중섭

- 9. 마음챙김(mindfulness)에 기초한 유아 인지명상 프로그램 연구 / 권은주 · 한혜경
- 10. 『법왕경(法王經)』과 『도마복음(稻麻福音)』으로 본 불교와 기독교의 위경(僞經) 외경(外經) / 이자평

**2012년**

**2. 3.**

**동계워크숍 개최**

“불교수행과 요가의 만남”

장소 : 동국대 문화관 국제선센터(대각전)  
 주최 : (사)한국불교학회, 불교학연구회  
 주관 : (사)한국불교학회  
 참가자 : 80여명

기조특강 “불교수행 건강 요가” (발표자 이평래)  
 1주제 “요가 수행의 원리와 방법” (발표자 문을식 / 토론자 한성자)  
 2주제 불교요가 실수 (지도 소휴스님)

**2. 28.**

**학술논문집 『한국불교학』 제62집 발행**

- 1. Articles : Buddhism as the Force of Ideological Cohesion -Focusing on the Uses of Buddhism in Ancient India, North China under Central Asian Tuoba Wei ruler and Korea- / Pankaj Mohan  
 -연구논문 : 불교 교학·사학·응용불교-
- 2. 분황 원효의 평화 인식 -일심(一心)과 화쟁(和淨)과 무애(無碍)를 중심으로- / 고영섭
- 3. 초기불교 문헌에서 자비의 문제 -그 실천 이유와 근거- / 윤영해
- 4. 티벳불교 명상의 역사적 단편 고찰 -쑹카빠 sNgags rim chen mo의 Carya-tantra 를 중심으로- / 정성준
- 5. 초기불전의 연기법(緣起法)과 『중론(中論)』의 인과론(因果論)의 관련성에 대한 연구 / 한성자
- 6. 『현관장엄론』 1-2계승에 대한 하리바드라의 부자연스러운 해석과 경전을 주석하는 방법론 / 이영진
- 7. 도선의 부도 탑에 담긴 비보사상(裨補思想) / 지종학
- 8. 불교계 사회복지교육의 현황과 발전방향 -대학 교육을 중심으로- / 김노은
- 9. 벽관에 대한 분석적 연구 / 정성욱
- 10. M138경의 anupada paritassana 해석 문제 / 우동필
- 11. Theravada 정통성에 대한 小考 -Dipavamsa와 Mahavamsa 비교연구를 중심으로- / 김경래

2. 29.

**2012년도 제1차 법인이사회의**

일 시 : 2012년 2월 29일(수) 오후6시  
 장 소 : 그랜드앰배서더(서울) 중식당 홍보각  
 안 건 :  
 제1호. 2012년 춘계학술대회 개최의 건  
 주제 : 탄허선사의 한국불교사적 위치  
 일시 : 2012. 4. 27 (월정사와 공동주최)  
 제2호. 2012년 상반기 임기만료이사 선출의 건  
 2012.4.29. 임기만료 9인/ 2012.6.4. 임기만료 6인.  
 제3호. 20대 회장 선거관리위원회 구성의 건  
 19대 임기 : 2010.6.1.~2012.5.31.  
 2012 춘계학술대회 직후 총회에서 차기 회장 선거  
 제4호. 한국불교학회 학문영역별 분과위원회 구성의 건  
 불교교학(초기불교/아비달마/계율학/중관/유식/화엄/천태/밀교/선학/정토학 등)  
 불교사학(인도불교사/중국불교사/한국불교사/일본불교사/동남아시아불교사/티베트불교사 등)  
 응용불교학(비교종교학/불교교육학/불교사회경제학/불교사회복지학/불교상담심리학 등)

4. 27.

**춘계학술대회 개최**

“오대산 화엄의 특징과 탄허의 원용사상”

장 소 : 대한불교조계종 역사문화기념관 국제회의장  
 주 최 : (사)한국불교학회/대한불교조계종 제4교구 본사 월정사  
 주 관 : 사단법인 한국불교학회

- 1주제 한국 오대산화엄의 특수성 고찰 (발표 자현스님 / 논평 김영일)
- 2주제 탄허 태성의 한국불교사적 지위 (발표 고영섭 / 논평 윤원철)
- 3주제 탄허의 화엄사상 (발표 임상희 / 논평 권탄준)
- 4주제 한암과 탄허의 불교관 同· 異 비교 (발표 윤창화 / 논평 장진영)
- 5주제 탄허의 시대인식과 종교관 고찰 (발표 김광식 / 논평 최유진)
- 6주제 탄허의 도참설에 대한 고찰 (발표 김성철 / 논평 박범석)

4. 27.

**2012년도 임시총회 및 제20대 회장선거**

일 시 : 2012년 4월 27일 (금) 18:00  
 장 소 : 대한불교조계종 역사문화기념관 국제회의장

주 관 : 학회 선거관리위원회(위원장: 성운스님)

**선거결과**

제20대회장: 김용표 교수(동국대 불교학부) 선출

감사 : 황인규(동국대 역사교육과 교수), 최종남(중앙승가대 역경학과 교수) 선출

법인이사 12명 연임/3명 신임(고영섭교수/묘주스님/경성스님) 승인

**6. 1.**

**제20대 김용표 회장 취임**

**제20대 임원현황**

**고문**

원의범 박성배 김삼룡 리영자 서종범

**명예회장**

김선근

**명예이사**

각현(연꽃마을 이사장) 계성(삼량학원 이사장)

계호(진관사 주지) 광옥(전국비구니회 부회장)

근일(부석사 회주) 대오(흥국사주지)

도림(법화정사 회주) 명성(운문사승가대학장)

명우(성심사 주지) 명진(전 봉은사주지)

명호근(대불련 총동문회장) 무공(태고학회 이사장)

법진(선학원 이사장) 법타(동국대 정각원장)

성관(용현사 주지) 성우(불교TV 대표이사)

성원(보각사 주지) 성태(불국사 주지)

세민(원심원사 주지) 송운(동국대 석림동문회장)

용담(도솔선원 주지) 우학(대관음사 회주)

운달(동학사미타암) 윤창화(민족사 사장)

원택(백련암 주지) 일면(동국대학교 이사)

장산(대각사 주지) 전영수(만수목재 사장)

정념(월정사 주지) 정련(동국대 법인이사장)

정산(경국사 주지) 정우(구룡사 주지)

정인악(동국대정각원 신도회장) 지형(청암사승가대학장)

지홍(불광사 회주) 진만(상운사 주지)

진원(내소사 주지) 청화(조계종 전 교육원장)

춘광(금강학원 이사) 채원화(효당다도회장)

혜원(한마음선원 주지) 혜자(도선사 주지)

혜정(문수사 주지) 혜정(진각종 통리원장)

혜충(조계종 전 포교원장) 홍파(관음종 총무원장)

**회장(이사장)**

김용표



**법인이사**

강문선(혜원, 동국대) 고영섭(동국대) 권탄준(금강대)  
김정천(경성, 중앙승가대) 김명실(묘주, 동국대) 김선근(동국대)  
김성철(동국대 경주캠) 김용표(동국대) 서병진(성운, 동국대)  
선상균(무외, 위덕대) 신성현(동국대) 양은용(원광대)  
장애순(계환, 동국대) 전호련(해주, 동국대) 하춘생(동국대)

**부회장**

불교교학: 장애순(계환, 동국대)  
국제교류: 권탄준(금강대)  
응용불교: 서병진(성운, 동국대)  
연구평가: 최유진(경남대)  
학술기획: 김성철(동국대 경주캠)

**운영이사**

기 획 : 고영섭(동국대) 정성준(동국대)  
총 무 : 최종석(금강대) 김영일(동국대)  
학 술 : 김성철(동국대) 한성자(동국대)  
편 집 : 최유진(경남대) 장미란(동국대)  
연 구 : 지창규(동국대) 박범석(서울대)  
국제교류 : 윤원철(서울대) 이거룡(선문대)  
대외협력 : 신성현(동국대) 성정환(동국대)  
정 보 화 : 이희재(광주대) 하춘생(동국대)

**일반이사**

권오민(경상대) 김경집(진각대) 김무봉(동국대) 김방룡(충남대) 김성관(원광대)  
김영덕(위덕대) 김용태(동국대) 김은희(동국대) 김학주(동국대) 김호귀(동국대)  
김형록(인경, 동방대학원대) 김혜순(동국대 경주캠) 문윤식(서울불교대학원대)  
박경준(동국대) 박인성(동국대) 박용모(진관, 불교인권위원회) 박문기(종호, 동국대)  
송윤미(강원대) 안성두(서울대) 안양규(동국대, 경주) 염중섭(자현, 동국대)  
원영상(원광대) 원혜영(고려대) 유현우(동국대) 윤세원(인천대) 윤양호(원광대)  
윤영해(동국대 경주캠) 이 만(동국대 경주캠) 이경선(행이, 원광디지털대)  
이범수(동국대) 이봉춘(동국대 경주캠) 이수창(마성, 빨리문헌연구소)  
이영호(진월, 동국대 경주캠) 이혜숙(금강대) 임승택(경북대) 장 익(위덕대)  
정무환(성본, 동국대 경주캠) 정승석(동국대) 정준기(유진, 동국대 경주캠)  
정준영(서울불교대학원대) 조준호(한국외대) 주명철(동방대학원대)  
진영유(본각, 중앙승가대) 최기표(금강대) 최봉수(서울불교문화대)  
최연철(동국대 경주캠) 허남결(동국대) 허우성(경희대) 황수경(동국대)  
황순일(동국대) 황욱(수산, 동국대) Pankaj Mohan(한국학중앙연구원)

**감사**

최종남(중앙승가대) 황인규(동국대)

**편집위원**

고영섭(동국대) 임승택(경북대) 김용표(동국대)  
김성철(동국대, 경주) 장애순(계환, 동국대) 최유진(경남대)

최종석(금강대) 원영상(원광대) Pankaj Mohan(한국학중앙연구원)

**해외편집자문위원**

- Prof. Dr. Bang-Wei Wang (Peking Univ, China)
- Prof. Dr. Kamalakar Mishra (Banaras Hindu Univ, India)
- Prof. Dr. Lambert Schmithausen (Hamburg Univ, Germany)
- Prof. Dr. S. R. Bhatt (Delhi Univ, India)
- Prof. Dr. Sung-Bae Park (SUNY at Stony Brook, USA)
- Prof. Dr. Yu-Lie Lou (Peking Univ, China)

**사무국장**

김은영(동국대)

**6. 29.**

**제20대 임원전체회의**

- 일 시 : 2012년 6월 29일 (금) 18:00
- 장 소 : 장충동 풀향기
- 안 건
- 제1호. 2012년 추계학술대회 개최의 건
- 주제 : 한국불교와 세계불교와의 대화(한국연구재단지원신청주제)
- 일시 : 2012. 11. 9 (금) 10:00-17:00
- 장소 : 동국대학교 학명세미나실
- 제2호. 교과부 학술지 평가제도 변경에 대한 대책 건
- 2014년 12월 등재지 제도 완전 폐지 발표 내용 공유
- 인용지수 향상 방안
- 제3호. 학회 창립40주년 기념행사 건
- 김성철 학술부회장의 기획안 논의 후
- '한국불교학 연구의 흐름(과거·현재·미래)'로 대주제 방향 설정
- (김성철, 고영섭 임원 중심으로 프로그램 세부화 예정)

**7. 6.~7. 7**

**한국불교학회·불교학연구회·고려대장경연구소 공동개최 하계워크숍**

- “인지과학과 불교의 만남”
- 주최 : (사)한국불교학회, 불교학연구회, 고려대장경연구소
- 주관 : 불교학연구회
- 장소 : 대한불교조계종 제4교구본사 월정사

- 제1주제 뇌 과학과 불교 (발표 박문호 / 토론 미산스님)
- 제2주제 정신의학과 불교 (발표 최훈동 / 토론 서광스님)

제3주제 인지심리학과 불교 (발표 윤병수 / 토론 김재성)

월정사 순례

나를 깨우는 108배 및 참선

산내 암자순례/전나무 숲길 걷기 명상/상원사 방문

8. 31.

학술논문집 『한국불교학』 제63집 발행

1. 오대산(五臺山) 문수화엄(文殊華嚴)신앙의 특수성 고찰 / 염중섭
2. 탄허택성(呑虛宅成)의 생애와 사상 -한국불교사적 지위와 한국불학사적 위상- / 고영섭
3. 한암(漢岩)과 탄허(呑虛)의 동이(同異)점 고찰 / 윤창화
4. 탄허(呑虛) 택성(宅成)의 화엄사상 / 임상희
5. 탄허의 시대인식과 종교관 / 김광식
6. 탄허스님의 예지, 그 배경과 의의 / 김성철  
-연구논문·불교교학-
7. 조선후기 삼문수학(三門修學)과 선(禪) 논쟁의 전개 / 이종수
8. 경허성우(鏡虛惺牛)의 몸과 마음 : 파계행 혹은 무심행리(無心行履) / 김성순
9. 티베트불교에서 성불의 의미 -후기밀교의 색신 성취의 수행을 중심으로- / 양오영
10. 산따락시따의 세속과 유식설 / 박영란
11. 마조선에 나타난 교학사상 / 정혜련
12. 불성(佛性)의 본질(本質)과 중생(衆生)의 관계(關係) -『보성론(寶性論)』의 「일체중생여래장품(一切衆生如來藏品)」을 중심(中心)으로- / 이석환
13. 신라 불교사에 나타난 願力의 의미 -『삼국유사』를 중심으로- / 고승학
14. 당말-송초 중국 천태사상의 전개 -담연의 『시종심요(始終心要)』를 중심으로- / 이수덕
15. 붓다교사의 행적에 대한 연대기의 서술과 의도 -Mahavamsa 37장 215-246송을 중심으로- / 김경래
16. 대한불교조계종, 통합종단 50년의 3대사업 성찰 -1962년~2012년의 교육·포교·역경사업에 대한 성과평가를 중심으로- / 조기룡
17. 서울시 소재 불교신자 가구의 특성과 사회복지욕구 / 김노은

10. 19.

제20대 2012년도 하반기 법인이사회의

일 사: 2012년 10월 19일 (금) 18:00

장 소: 그랜드 엠버서더 홍보각

안 건

제1호 의안: 2012회계연도 결산보고- 승인

제2호 의안: 2013회계연도 사업계획안 및 예산안 심의- 승인

제3호 의안: 학회창립 40주년(2013년) 기념행사의 건- 승인

제4호 의안: 2012 추계학술대회 관련의 건- 승인

11. 9.

**추계 전국불교학술대회**

“한국불교와 세계불교와의 대화”

장 소 : 부산 동명대학교 동명관 401/402호

주 관 : 대한불교조계종 부산연합회, 동명대학교 불교문화학과, 부산교수불자연합회

주 최 : (사)한국불교학회

-자유발표-

Dhammacakkappavattana Vagga(轉法輪品)의 구조 분석에서 의문점 찾기 / 원혜영  
중국 선종에서의 좌선관 변천(1) / 강문선 (혜 원)

칠청정(sattavisuddhi)의 지견청정과 有部の 見道.修道.無學道の 비교고찰 / 이송곤

三毒에 의한 我相 형성에서 執着의 시간과 논리 구조 / 홍성기

가사체 반야심경과 조계종본 한글 반야심경의 비교 / 조현춘

한국불교와 민속종교의 다통과 화해-삼국유사를 중심으로- / 장정태

頭陀行的 活用方案 研究 / 김정천 (경 성)

대승불교의 윤리이론이 지닌 정형적 형식에 대한 고찰 / 송진섭

원효의 공유화쟁론 / 김영일

언어에 의한 '識'의 변화- 유식불교 攝大乘論 을 중심으로 / 안환기

고려대장경과 만문대장경의 총목록 비교연구 / 박서연

-주제발표-

1주제 티벳문헌에 나타난 淨衆 無相에 대한 연구 (발표 차상엽 / 논평 안성두)

2주제 상좌부(上座部, Theravāda)불교와 한국불교의 재가불자 역할비교 (발표 정준영 / 논평 조기룡)

3주제 한국근대불교연구의 과제와 전망 (발표 조성택 / 논평 최유진)

4주제 근대시기 한국불교계의 유럽불교 인식과 그 작용 (발표 김영진 / 논평 한성자)

11. 9.

**2012년도 41차 정기총회**

일 사: 2012년 11월 9일 (금) 17:00

장 소: 산 동명대학교 동명관 401/402호

**보고사항**

2012년도 회무 보고(2011. 10. 14 ~ 2012. 10. 17)

2012 사업 보고: 학술대회 개최/학회지 발간/법인 사무

2012 회계연도 결산 및 감사 보고

**의안심의**

제1호 의안: 2011회계연도 결산보고 승인

제2호 의안: 2013회계연도 사업계획안 및 예산안 심의 승인

제3호 의안: 학회창립 40주년 기념행사의 건  
 '한국불교학 연구의 어제와 오늘, 그리고 내일' 대주제 승인

12. 31.

**학술논문집 『한국불교학』 제64집 발행**

1. 티벳문헌에 나타난 정중(淨衆) 무상(無相)에 대한 연구 -『바세(sBa bzhed)』의 티벳 사료 그리고 둔황 사본(Pelliot No. 116)을 중심으로- / 차상엽
2. 상좌부(Theravada) 불교와 한국불교 재가불자 역할비교 / 정준영
3. 기한국근대불교 연구의 과제와 전망 / 조성택
4. 근대시기 한국불교계의 유럽불교학 인식과 그 영향 / 김영진
5. 불교와 유교의 대화 -불교와의 "대화"에서 나타난 유학의 이론적 변이와 변혁을 중심으로- / 유현우

-연구논문 [불교학·사학]-

6. 선종에서의 좌선관 변천 / 강문선
7. 고려(高麗) 승록사(僧錄司)의 설치와 운용 / 원영만
8. 원효(元曉)의 공유화쟁론(空有和淨論) / 김영일
9. "patīcasamuppāda[연기(緣起)]"의用例와 통찰 / 김완정
10. 『청정도론(淸淨道論)』의 "칠청정(七淸淨)"성립(成立)의 의의(意義)와 점진적(漸進的) 수행체계(修行體系)로서의 특성(特性) / 이승곤
11. 마조선에 나타난 교학사상 / 정혜련
12. 불성(佛性)의 본질(本質)과 중생(衆生)의 관계(關係) -『보성론(寶性論)』의 「일체중생여래장품(一切衆生如來藏品)」을 중심(中心)으로- / 이석환
13. 신라 불교사에 나타난 願力의 의미 -『삼국유사』를 중심으로- / 고승학
14. 당말-송초 중국 천태사상의 전개 -담연의 『시종심요(始終心要)』를 중심으로- / 이수덕
15. 붓다교사의 행적에 대한 연대기의 서술과 의도 -Mahāvamsa 37장 215-246송을 중심으로- / 김경래
16. 대한불교조계종, 통합종단 50년의 3대사업 성찰 -1962년~2012년의 교육·포교·역경사업에 대한 성과평가를 중심으로- / 조기룡
17. 서울시 소재 불교신자 가구의 특성과 사회복지욕구 / 김노은

**2013년**

2. 1.

**학회창립40주년기념 동계 불교학 워크숍**

"나의학문과 저서, 저자로부터 듣는 불교학 이야기"

장 소 : 동국대학교 다향관 세미나실

주 최 : 사단법인 한국불교학회

제1부 (좌장 안성두)

1주제 "上座 슈리라타의 『經部毘婆沙』 연구" (발표 권오민 / 토론 박창환)

2주제 "승랑 : 그 생애와 사상의 분석적 탐구" (발표 김성철 / 토론 김영진)

제2부 (좌장 최종석)

3주제 "한국불교사연구" (발표 고영섭 / 토론 이기운)

4주제 "사찰의 상징세계" (발표 자현스님 / 토론 태경스님)

2. 28.

**학술논문집 『한국불교학』 제65집 발행**

-기획논문·동국대학교 정각원에 대한 종합적 고찰-

1. 경희궁 승정전과 조동종 조계사, 대학선원 / 황인규
2. 동대(東大) 법당 "정각원(正覺院)"의 역사와 위상(位相) / 고영섭
3. 궁궐건축 단청과 정각원 단청 / 김창균
4. 東國大學校 正覺院 건물의 역사와 건축적 특징- 경희궁 승정전과의 관련을 중심으로 / 손신영
5. "7"과 "칠조용(七爪龍)"의 문화적 함의 / 박현영

-연구논문-

6. 임제종양기파선자(臨濟宗楊岐派禪者)들의 공안(公案) 인식- 법연(法演), 원오(圓悟), 대혜(大慧)를 중심으로 / 오용석
7. 전법륜품(轉法輪品)의 구조 분석을 통한 의문점 찾기 / 원혜영
8. "초기"불교의 종교적 정치이상과 Mahasammata의 개념- Agganna Sutta를 중심으로 / 김경래
9. 경허성우 법맥의 재검토 / 김창숙
10. 자장(慈藏) 계율사상(戒律思想)의 한국불교적인 특징 / 염중섭
11. 사마타와 위빳사나의 불가분성(不可分性)에 대한 고찰 / 한성자
12. 조계종 기본교육기관 표준교과과정(標準教科課程)에 대한 연구(研究) / 김진현
13. 보조지눌(普照知訥)과 존 웨슬리의 종교적구제방법론비교(宗敎的救濟方法論比較) / 천정권

3. 29.

**2013년도 1차 법인 이사회 및 운영위원 합동 회의**

일 시 : 2013년 3월 29일(금) 17:00

장 소 : 장충동 풀향기

참석자 : 법인이사 / 운영이사 (기획/학술/대외협력)

내용 : 40주년 기념 주요 학술행사안 논의

1. 탄허대종사 탄신 100주년 춘계학술대회안 (4월중 개최)

2. (사) 한국불교학회 창립 40주년 기념 추계학술대회안  
일 시 : 2013년 11월 8일(금)-9일(토)  
장 소 : 동국대학교 학명세미나실, 외 문화관 교실 2개  
주 제 : 한국불교학 40년, 연구 성과와 과제

4. 26.

**(사)한국불교학회창립 40주년기념 추계학술대회**

“탄허대종사의 인재양성과 교육이념의 시대정신”

장 소 : 한국불교역사문화기념관 국제회의장  
주 최 : 사단법인 한국불교학회, 대한불교조계종 제4교구본사 월정사

기조강연 탄허대종사의 사상과 가르침 (강연 무비스님)

제1부 (좌장 양은용)

1주제 탄허스님의 미래인식과 현대사회의 다양성 (발표 자현스님 / 논찬 윤원철)  
2주제 탄허스님의 인재양성과 교회활동 (발표 윤선태 / 논찬 하춘성)

제2부 (좌장 김선근)

3주제 탄허스님의 교육이념과 그 정신 (발표 김광식 / 논찬 한성자)  
4주제 출가이전 탄허의 전통학술 수학과 구도입산의 궤적 (발표 이원석 / 논찬 최중석)  
5주제 탄허의 경전번역의 의의와 강원교육에 끼친 영향 (발표 윤창화 / 논찬 김호규)  
6주제 탄허의 『주역선해』 譯注와 『노자』, 『장자』 講解 (발표 고영섭 / 논찬 최유진)

8. 19.~20.

**(사)한국불교학회/월정사 공동 2013년 여름워크숍**

“오대산 적멸보궁과 사리신앙의 재조명”

장 소 : 오대산 월정사 / 사자암 적멸보궁  
주 최 : (사)한국불교학회 / 대한불교조계종 제4교구 본사 월정사  
주 관 : (사)한국불교학회

첫째 날.

입재식  
기조강연 “탄허스님과 오대산” (강연 정념스님)  
주제발표 “오대산 중대적멸보궁과 사리신앙”

제1부 (좌장 고영섭)

- 1주제 자장의 오대산 개창과 중대 적멸보궁 (발표 자현스님 / 논찬 권탄준)
- 2주제 자장과 한국불교의 보궁신앙 (발표 남무희 / 논찬 신성현)
- 3주제 한국 사리신앙의 중국적 전래와 특징 (발표 장미란 / 논찬 원영상)
- 제2부 (좌장 이평래)
- 4주제 한국보궁의 변천과 사상 (발표 장성재 / 논찬 최유진)
- 5주제 中臺 寂滅寶宮의 歷史 (발표 이원석 / 논찬 성정환)
- 6주제 사리정의와 사리송배를 난해한 고전에서 이해하기 (발표 원혜영 / 논찬 이거룡)

강평  
한국불교학회장 김용표 교수

저녁공양 및 휴식  
사물올림(체합)/저녁예불  
불교요가 실수 (지도 이평래)  
휴식/취침

둘째 날.

기상/세면  
아침예불/108참회 및 참선 (지도 권탄준)  
전나무 숲 걷기 명상 (지도 이거룡)  
휴식 및 아침공양  
적멸보궁/중대 사자암 순례 (안내 자현스님)  
회향

8. 31.

**학술논문집 『한국불교학』 제66집 발행**

- 1. 탄허스님의 미래인식과 현대사회의 다양성 / 염중섭
- 2.呑虛 스님의 求道過程과 人材養成 / 윤선태
- 3. 탄허의 교육이념과 그 정신 / 김광식
- 4. 출가 이전呑虛의 傳統學術 修學과 求道入山の 軌迹 / 이원석
- 5. 탄허(呑虛)의 경전번역의 의의(意義)와 강원교육에 끼친 영향 / 윤창화
- 6. 탄허의 周易觀과 佛敎觀 -『주역선해』 譯注를 중심으로- / 고영섭
- 7. 초기불교 교단의 주처에 관한 일고(一考) / 신성현
- 8. 원효의 『십문화쟁론』 「불성유무화쟁문」 검토 / 김영일
- 9. 랑카섬(Lanka)의 종교 정체성과 아비담마 전통 -복합어 "abhi-dhamma"의 해석과 의도를 중심으로- / 김경래
- 10. 『大乘起信論』의 智淨相에 대한 『釋摩訶衍論』의 해석 고찰 -『海東疏』와 『義記』와의 비교를 중심으로- / 김지연
- 11. 鏡虛의 出生地와 出生年度에 관한 考察 / 홍현지
- 12. 한국 선불교와 힐링, 그 가능성에 대한 고찰 -위빠사나 성공사례와 비교를 통해- / 임승택



- 13. 소비의 경상적지출과 자본적지출에 대한 불교적 관점 / 윤성식
- 14. 한국의 노인 자살과 불교계 대처 방안 -2025년 불교인구 동향 예측을 바탕으로- / 이범수
- 15. 불교의 가치관을 통해본 심층생태론 비판 / 김광수
- 16. 헤르만 헤세 作 『싯다르타』 讀法의 一試論 / 황서광

10. 31.

**학술논문집 『한국불교학』 제67집 발행**

- 1. 자장(慈藏)의 오대산개창(五臺山開創)과 중대적멸보궁(中臺寂滅寶宮) / 염중섭
- 2. 자장과 한국불교의 보궁신앙 / 남무희
- 3. 한국 사리신앙의 전래와 성격 / 장미란
- 4. 적멸보궁(寂滅寶宮)의 변천과 사상 - 일연(一然)을 통해 본 5대보궁에 대한 정합적 이해 - / 장성재
- 5. 오대산(五臺山) 중대(中臺) 적멸보궁(寂滅寶宮)의 역사 / 이원석
- 6. 사리 숭배의 발달과 그 고원성 -사리 정의와 숭배에 관한 연원을 추적하며- / 원혜영
- 7. 108산사순례기도회의 신행 / 김선근
- 8. 근기론으로서의 돈점론 / 박문기
- 9. 경기도 이천 북악사(北嶽寺)[영월암(映月庵)]의 역사와 인물 / 고영섭
- 10. 불교 민속놀이의 유아 교육적 가치 탐색 / 김은경·권대원
- 11. 치유 "치병" 개념에 있어서 불교와 사상의학의 비교 - 천태지관서(天台止觀書)와 이재마(李濟馬)의 『동의수세보원(東醫壽世保元)』을 중심으로 - / 이기운
- 12. 1652년 관부문서(官府文書)를 통해 본 효종대 불교정책 연구 / 이중수
- 13. 의상의 오척신사상(五尺身思想) 연구 / 박서연
- 14. 설일체유부(說一切有部)에 있어서 사념주(四念住)의 전개 / 김경희

11. 9.

**(사)한국불교학회창립 40주년기념 추계학술대회**

“결집, 한국불교학 40년 : 그 연구성과와 과제”

장소 : 동국대학교 학명세미나실 · 문화관 K205 · K206강의실

**제1분과 인도/남방불교**

- 1주제 한국 불교학 40년 연구성과와 과제: 초기불교 (발표 황순일 / 논평 조준호)
- 2주제 한국 부파·아비달마 불교학의 연구성과와 과제 (발표 박창환 / 논평 권오민)
- 3주제 중관학의 연구성과와 과제 (발표 남수영 / 논평 문율식)
- 4주제 유식학의 연구현황과 연구과제 (발표 김치은 / 논평 최중남)
- 5주제 인도불교사 및 남방불교사 연구의 역사와 현황 (발표 안양규 / 논평 정준영)

**제2분과 응용불교**

- 1주제 불교와 비교종교학 (발표 한성자 / 논평 최중석)

- 2주제 한국불교학 40년이 마주한 서양철학 (발표 성정환 / 논평 이희재)
- 3주제 불교교육학의 연구성과와 과제 (발표 정혜정 / 논평 황옥자)
- 4주제 불교미술사-그 성과와 과제 (발표 정우택 / 논평 박은경)
- 5주제 불교문학의 연구현황과 과제 (발표 강기선 / 논평 이성운)

제3분과 중국/티베트불교

- 1주제 중국불교사의 연구동향과 전망 (발표 계 환 / 논평 권기중)
- 2주제 천태사상에 관한 연구성과와 과제 (발표 이병욱 / 논평 정문용)
- 3주제 한국에 있어서 화엄학 연구의 흐름과 전망 (발표 석길암 / 논평 임상희)
- 4주제 국내 정토학 연구에 대한 평가와 그 전망 (발표 김영진 / 논평 최동순)
- 5주제 밀교/티베트불교의 40년 연구성과와 과제 (발표 김영덕 / 발표 장 익)

제4분과 한국/일본불교

- 1주제 삼국-신라시대 불교연구의 성과와 과제 (발표 고영섭 / 논평 남무희)
- 2주제 고려불교 연구현황과 과제 (발표 이철현 / 논평 최연식)
- 3주제 조선시대 불교 연구의 성과와 과제 (발표 김용태 / 논평 이종수)
- 4주제 근현대 불교 연구 성과와 과제 (발표 김광식 / 논평 김순석)
- 5주제 한국학계의 일본불교연구 동향 (발표 원영상 / 논평 배경아)

제5분과 실천불교

- 1주제 한국불교 계율학의 연구성과와 전망 (발표 신성현 / 논평 벽 공)
- 2주제 「한국불교학 40년」을 통해 본 선학연구의 회고와 전망 및 과제 (발표 강문선 (혜원) / 논평 박인석)
- 3주제 한국의 불교여성 연구 : 회고와 전망 (발표 조승미 / 논평 송현주)
- 4주제 불교와 사회과학 연구성과와 과제: 지난 40년을 중심으로 (발표 이재수 / 논평 조기룡)
- 5주제 불교사회복지학의 성과와 전망 (발표 이혜숙 / 논평 이연숙)

**학회 창립 40주년 기념 한국불교학술상 시상**

수상자 : 권오민 교수 (경상대 철학과)  
 수상학술서 : 상좌 슈리라타와 경량부 (씨아이알, 2012년 출판)

**11. 29**

**(사)한국불교학회 제20대 제3차 법인이사회**

일 시 : 2013년 11월 29일(금) 17시  
 장 소 : 홍보각  
 참가자 : 법인이사10인(김용표 이사장, 법인이사 고영섭, 권탄준, 김명실(모주), 김선근, 김성철, 김정천(경성), 서병진(성운), 신성현, 하춘생),  
 감사2인(최종석, 황인규), 총무이사1인(김영일), 사무국장(김은영) 등 총16인

논의안건

- 제1호 의안 : 2013회계연도 결산보고 (2012.10.18.~2013.11.26)
- 제2호 의안 : 2014회계연도 사업계획안 및 예산안 심의
- 제3호 의안 : 동계학술워크숍 개최의 건
- 제4호 의안 : 학회지 발행일정 개정의 건:연3회에서 연4호로 증보발행
- 기타안건 : 법인이사 회비를 2회이상 납부한 이사는 평생회원 자격을 부여함.

12. 6.

**(사)한국불교학회창립 40주년기념 동계학술워크숍**

현대 한국불교학자의 삶과 학문 재조명 제1차 세미나  
"병고(丙古) 고익진(高翼晉)의 학문세계"

장소 : 동국대학교 다향관세미나실  
주 최 : (사)한국불교학회 / 일승보살회  
주 관 : (사)한국불교학회

- 제1부 주제발표 (좌장 최종석)
- 1주제 기조강연 "고익진의 삶과 학문세계" (발표 이봉춘 / 논찬 이미령)
- 2주제 고익진의 초기불교 해석 (발표 이종표 / 논찬 유동호)

- 제2부 주제발표 (좌장 고영섭)
- 3주제 한국불교사와 원효연구 (발표 김영일 / 논평 최유진)
- 4주제 『한국불교전서』 (발표 조은수 / 논평 이정희)

12. 6.

**2013년도 42차 정기총회**

장소 : 동국대학교 다향관세미나실

**보고사항**

- I. 2013년도 회무 보고(2012. 10. 18 ~ 2013. 11. 26)
  - 1. 2013 사업 보고
    - 1) 학술대회 개최
    - 2) 학회지 발간
    - 3) 법인 사무
    - 4) 기타 학회 활동
  - 2. 2013 회계연도 결산 및 감사보고 (2012. 10. 18 ~ 2013. 11. 26)

**의안심의**

- 제1호 의안 : 2013회계연도 결산보고 건 (2012. 10. 17 ~ 2013. 11. 26)
- 제2호 의안 : 2014회계연도 사업계획안 및 예산안 심의 건  
(2013.11.27 ~ 2014.10.30)

**기타안건**

- 1) 금년도부터(2013) 법인이사회비는 학회 기금으로 적립하기로 함.

**12. 16.**

**한국연구재단 학술지 계속평가에서 등재학술지(KCI) 유지 판정**

**12. 31.**

**학술논문집 『한국불교학』 제68집 발행**

한국불교학 제68집에는 (사)한국불교학회 창립40주년 기념 2013 전국주계불교학술대회 "결집, 한국불교학 40년: 그 연구성과와 과제"에서 발표된 논문들이 수정·보완되어 특집 기획논문으로 게재되었다. (발표논문 25편 게재 / 총 1,058면)

**기획논문 결집, 한국불교학 40년 : 그 연구성과와 과제**

**1부 "인도/남방불교"**

1. 한국 불교학 40년 연구성과와 과제: 초기불교 / 황순일
2. 한국 부파·아비달마 불교학의 연구성과와 과제 / 박창환
3. 한국불교학 40년, 중관학의 연구성과와 과제 / 남수영
4. 유식학의 연구현황과 연구과제 / 김치운
5. 인도불교사 및 남방불교사 연구의 역사와 현황 / 안양규

**2부 "중국/티베트 불교"**

6. 중국불교사의 연구동향과 전망 / 장애순(계환)·장미란
7. 천태사상에 관한 연구성과와 과제 / 이병욱
8. 한국에 있어서 화엄학 연구의 흐름과 전망 / 석길암
9. 해방이후 국내 정토학 연구에 대한 평가와 그 전망 / 김영진
10. 밀교/티베트불교 40년 연구성과와 과제 / 김영덕

**3부 "한국/일본불교"**

11. 한국 고대불교 연구의 성과와 과제 / 고영섭
12. 고려불교 연구현황과 과제 / 이철헌
13. 조선시대 불교 연구의 성과와 과제 / 김용태
14. 근·현대 불교 연구 성과와 과제 / 김광식
15. 한국학계의 일본불교연구 동향 / 원영상

**4부 "실천/응용불교"**

15. 「한국불교학 40년」을 통해 본 선학연구의 회고와 전망 및 과제 / 강문선(혜원)
16. 한국불교 계율학의 연구성과와 전망 / 신성현·하춘생
17. 한국의 불교와 여성 연구: 회고와 전망 / 조승미
18. 불교와 사회과학 연구 성과와 과제 / 이재수

- 19. 불교사회복지학의 성과와 전망 / 이혜숙
- 20. 불교와 비교종교학 / 한성자
- 21. 한국불교학 40년이 마주한 서양철학 / 성칭환
- 22. 불교교육학의 연구성과와 과제 / 정혜정
- 23. 불교미술사-그 성과와 과제 / 정우택
- 24. 불교문학의 연구현황과 과제 / 강기선

## 2014년

### 2. 21.

#### 2014년도 제1차 법인이사회

장소 : 홍보각

참석자 : 김용표, 계환, 해원, 성운, 묘주, 김성철, 허춘생, 고영섭, 신성현 (이사9명)  
최종석(총무이사) 김은영(사무국장) 등 11명

#### 의안심의

##### 제1호 2014년 춘계학술대회 개최의 건 (프로그램 별첨)

일시 : 2014. 4. 18 (금) 12:00-18:00

장소 : 대한불교조계종 한국불교역사문화기념관 전통문화예술공연장

주제 : 석전과 한암, 한국불교의 시대 정신을 말하다

발표자 : 10명

주최 : 대한불교조계종 제24교구본사 선운사, 제4교구본사 월정사, (사)한국불교학회

주관 : (사) 한국불교학회

##### 제2호 한국연구재단 “온라인 논문 투고 시스템” 및 “DOI 가입” 신청의 건

온라인 논문 시스템 개요: 온라인 논문투고 및 심사시스템을 학회에 무상 보급함으로써, 국내 학술단체의 정보화 기반을 마련하고, 논문투고 및 심사과정을 투명화 함으로써 논문게재의 객관성 및 신뢰성 증대하고자 함

※ JAMS(Journal & Article Management System)

: 학회 제반 업무 지원 및 학술논문 투고·심사전자 저널 생성 (DB구축/검색서비스) 과정을 온라인상에서 처리하는 시스템

##### 제3호 2014년 상반기 임기만료 법인이사 (현 이사 15인 전원에게 해당됨) 선출의 건

2014.4.29. 임기만료 9인 / 2014.6.4. 임기만료 6인.

공석인 이사는 차기 회의에서 추천키로 함.

##### 제4호 21대 회장 선거관리위원회 구성의 건 (선거관리위원회 관련 규정 별첨)

20대 임기 : 2012.6.1.~2014.5.31.

2014 춘계학술대회 직후 임시총회에서 차기 회장 선거

2. 28.

**학술논문집 『한국불교학』 제69집 발행**

**현대 한국불교학자의 삶과 학문 재조명: 丙古 高翊翬의 학문세계**

1. 병고 고익진의 삶과 학문세계 / 이봉춘
2. 고익진의 초기불교 해석 / 이종표
3. 고익진의 한국불교사와 원효연구 / 김영일
4. 『한국불교전서』의 편찬과 과제 / 조은수

**교학**

5. 천태지지와 화엄경 / 지창규
6. 유식학의 三性三無性觀 / 김명실(묘주)
7. 慈雲律師와 『徹悟禪師語錄』 / 김창숙(효탄)
8. 天台 智顓의 十二因緣說 고찰 / 오지연
9. 半滿二敎判 성립과정에서의 悉曇字母의 철학적 성찰 / 강대현

**사학**

10. 敦煌 莫高窟의 華嚴經變相圖에 대한 考察 / 전호련(해주)
11. 관악산의 불교와 관악사(지) / 황인규
12. 鏡虛 惺牛의 牧龍 家風과 尋劍 禪旨 / 고영섭
13. 『法顯傳』의 刊本에 대한 고찰 / 임상희
14. 唐 武宗 廢佛의 원인과 영향에 관한 小考 / 김덕소(정화)

**응용불교**

15. 의미분석법을 활용한 불교이미지에 관한 연구 / 최종석
16. 정신분석적 자기심리학과 미국 조동선의 비교 / 장은화

4. 11

**2014년도 제2차 법인이사회**

장소 : 홍보각

참석자 : 김용표, 성운, 묘주, 김성철, 하춘생, 고영섭, 신성현 김선근,경성, 권탄준  
최종석(총무이사) 김은영(사무국장) 등 12명

**의안심의**

**제1호 2014년 임사총회 부의 안건**

장소 : 대한불교조계종 한국불교역사문화기념관 전문문화예술공연장

안건 : 제21대 학회 임원선출 건 (회장/법인이사/ 감사)

-신임법인이사추천(3인): 최종석(금강대), 윤영해(동국대.경주), 김도공(원광대)

-연임이사추천(12인): 김용표, 성운, 묘주, 김성철, 혜원, 계환, 고영섭, 신성현

김선근, 경성, 권탄준,선상균(12인)

-21대학회장입후보자(단독): 권탄준(금강대)

**제2호 학회지 편집규정 변경건**

-학회지 국제화와 Scopus 등재를 위해 참고문헌목록을 국문/영문으로 작성.

**제3호 국내 대표적 불교학술단체로의 위상 확립 및 발전방안 모색 건**

- 국제적 학회로의 위상 제고
- 학술지의 국제화 방안을 위한 TF팀 구성

**4. 18.**

**(사)한국불교학회 2014년 춘계학술대회**

대주제: "석전과 한암, 한국불교의 시대정신을 말하다"  
 -일제강점기의 한국불교의 정신과 현대의 조계종-

장소 : 대한불교조계종 한국불교역사문화기념관 전통문화예술공연장

주최 : (사) 한국불교학회

대한불교조계종 제4교구본사 월정사

대한불교조계종 제24교구본사 선운사

주관 : (사) 한국불교학회

후원 : 대한불교조계종, (재)대한불교진흥원

전체사회 : 성륜(선운사 교무)/자현(월정사 교무)/김영일(한국불교학회 총무이사)

개회사 / 김용표(사단법인 한국불교학회 회장)

환영사 / 법 만 (대한불교조계종 제24교구본사 선운사 주지)

정 념 (대한불교조계종 제4교구본사 월정사 주지)

치 사 / 자 승(대한불교조계종 총무원장)

현 해(대한불교조계종 제 4교구본사 월정사 회주)

범 여(대한불교조계종 중앙선관위원장)

축 사 / 현 응(대한불교조계종 교육원장)

지 원(대한불교조계종 포교원장)

유진룡(문화체육관광부장관)

김희옥(동국대학교 총장)

**제1부 / 좌장 :** 권탄준(금강대 교수, 한국불교학회 부회장)

제1주제 석전과 한암을 통해 본 불교와 시대정신 (발표 자 현)

제2주제 근대한국불교에서 한암의 역할과 불교사적 의의 (발표 조성택)

제3주제 한암의 선과 계율정신 (발표 이덕진)

제4주제 한국불교와 석전영호의 위상 (발표 정 도)

제5주제 석전의 계율관과 『계율약전』 (발표 법 상)

**제2부 / 좌장 :** 김성철(동국대 교수, 한국불교학회 부회장)

제1주제 석전과 한암의 문제의식 (발표 김광식)

제2주제 일제강점기 불교와 석전의 교학이념 (발표 신규탁)

제3주제 영호(석전) 전호(한영)와 중앙불교전문학교 (발표 고영섭)

제4주제 漢岩의 공안과 선문답 (발표 윤창화)

제5주제 천태에서 본 한암의 선사상 (발표 혜명)

#### **한국불교학회 2014년도 임시총회**

#### **4. 18.**

**학회40년사 연혁(자료집) 발간**

#### **4. 18.**

**학회 제21대 임원 선출 임시총회 개최**

일시 : 2014년 4월18일(금) 18:00

장소 : 대한불교조계종 한국불교역사문화기념관 전통문화예술공연장

**제21대 회장 : 권탄준 교수 (금강대학교 불교학부)**

연임법인이사(11) : 김용표(동국대), 김선근(동국대), 서병진(성운, 동국대)  
장애순(계환, 동국대), 권탄준(금강대), 선상균(위덕대)  
고영섭(동국대), 김정천(경성, 동국대), 김성철(동국대)  
신성현(동국대), 김명실(묘주, 동국대)

신임법인이사(4) : 최종석 (금강대), 윤영해((동국대), 김도공(원광대), 석길암(금강대)

감사 : 윤원철(서울대), 하춘생(동국대)



## 사단법인 한국불교학회 40년사 연혁

---

2014年 4月 11日 印刷

2014年 4月 18日 發行

發行人 | 金容彪

編輯人 | 한국불교학 편집위원회

편집디자인 | 김은영, 이향민

印刷 | 현성문화사

發行處 | 社團法人 韓國佛敎學會

100-715. 서울특별시 중구 필동로 1길 30

동국대학교 만해관 120호

TEL: (02)2260-3835. FAX: (02)2260-8945.

Homepage: <http://ikabs.org>

E-mail: [hanbulhak@daum.net](mailto:hanbulhak@daum.net)

---